



# TÜREN

Akzente der Architektur

2019/20



TITELBILD | GEWINNER INTERNORM-ARCHITEKTURWETTBEWERB 2018 | PRIVATBAU

Projekt: „corpus ater“/Schwarzbau | Architekt: waax Architekten ZT GmbH  
Haustür AT 310 | Fenster KF 405, KF 410, KS 430

# INHALT

## EINLEITUNG

Designstile	4
Beschreibung	6
Türdesigns	8
Technik-Übersicht	10

## TÜRMODELLE

Vollflächiges Türblatt	12
Türblatt mit Glasausschnitt	24
Aluminium-Haustür AT 200	56

## GESTALTUNG

Design	78
Griffe	84
Gläser	90
Farben	92
Holzoberflächen	96
Aluminium vs. Holz	100
LED-Beleuchtung	102
Spiegeltür	104

## SICHERHEIT

Sicherheitsausstattung	108
Verriegelung	110
Einbau und Montage	114
Checkliste für Ihren Türenkauf	116

## NEBENEINGANGSTÜREN

## UNTERNEHMEN

Wir bieten Ihnen	122
Customer Care	124
Garantien	125
Zertifizierungen	126

[www.internorm.com](http://www.internorm.com)



# DesignStile

Akzente der Architektur



## studio

Folgt in seiner Gestaltung einer puristischen Linie. In seiner avantgardistischen Formensprache und reduzierten Ausführung ist dieser Stil sehr unkonventionell.



## home pure

Erfüllt die Ansprüche eines modernen und geradlinigen Stils. Gestaltet helle, lichtdurchflutete Lebensräume.



## home soft

Wirkt sympathisch und gemütlich. Bietet vielfältige Gestaltungsmöglichkeiten – von elegant bis verspielt.



## ambiente

Zeichnet sich durch traditionelle Formen aus – zeitlos klassisch und elegant. Dabei ist die Komposition aufwändig gestaltet und vermittelt heimischen Komfort.

## FENSTER UND TÜREN FÜR IHR TRAUMHAUS

Architektur ist so vielfältig wie die Menschen, die darin wohnen. Aber nicht nur die Bauweise prägt den Stil eines Hauses – gerade Fenster und Türen unterstreichen den Charakter maßgeblich.

Mit Internorm-Fenstern und -Türen verwirklichen Sie Ihre persönliche Vorstellung vom Wohnen. Internorm bietet Ihnen die für Sie passende Lösung.

Damit Sie bei der Vielzahl an Möglichkeiten in Form, Farbe und Material die Fenster- und Türlösungen finden, die genau Ihre Ansprüche an Architektur, Design und Komfort erfüllt, können Sie aus den verschiedenen Internorm-Designstilen wählen: **studio**, **home pure**, **home soft** und **ambiente**.

# So individuell wie Sie!

JEDE INTERNORM-HAUS-EINGANGSTÜR IST EINE MASSANFERTIGUNG UND WIRD GENAU NACH IHREN WÜNSCHEN HERGESTELLT.

Als kleine Entscheidungshilfe haben wir in diesem Türenbuch verschiedenste Modelle und Ausführungen dargestellt. Die Zusammensetzung der Tür finden Sie immer in der Beschreibung darunter. Egal für welches Türmodell und für welches Material Sie sich entscheiden, die Vielzahl an Gestaltungsmöglichkeiten lässt nahezu keine Wünsche offen. Mit den unterschiedlichsten Farben, Griffen und Gläsern verleihen Sie Ihrer Hauseingangstür Ihre persönliche Note – passend zum Stil Ihres Hauses.

Die dargestellten Türen zeigen natürlich nur eine kleine Bandbreite an Möglichkeiten. Nutzen Sie auch unseren **Online-Türendesigner** auf unserer Website, um Ihre ganz individuelle Tür zu erstellen, oder lassen Sie sich von unseren Internorm [1<sup>st</sup>] window partnern beraten.



Online-Türendesigner



Gestalten Sie ihre Tür in vielen Farben und Holzoberflächen (siehe Seite 94)

Wählen Sie aus unserer Farbpalette auf Seite 92/93

Intelligente Zutrittskontrollen (z.B. Fingerscanner, siehe Seite 108) auf Wunsch erhältlich

Jede Tür ist auch mit Seitenteil erhältlich

Alle Griffe finden Sie auf Seite 84 – 88

Spezial- und Designgläser finden Sie auf Seite 90/91

Türmodell

**FA**

Farbe: Rahmen HM716, Flügel M916  
Griff: KGS04  
Glas: Satinato weiß  
Bestellnr: 19-001

Bestellnummer des abgebildeten Türmodells

AT 410 AT 400 AT 310 AT 305 HT 400 HT 410

Rot markiertes Türsystem stellt die abgebildete Tür dar

Dunkelgrau steht für Aluminium-Türen, Braun für Holz/Aluminium-Türen

Erhältlich auch in den angeführten Türsystemen

## FLÄCHENBÜNDIG



AT/HT 410 AUSSEN

AT 410 INNEN

HT 410 INNEN

## KANTIG



AT/HT 400 AUSSEN

AT 400 INNEN

HT 400 INNEN

## PROFILIERT



AT 310/305 AUSSEN

AT 200 AUSSEN

AT 310/305/200  
INNEN

## KLARE FORMEN UND REDUZIERTES DESIGN

Der glatte, flächenbündige Übergang von Rahmen und Türblatt schafft ein vollendetes Design. Durch verdeckt liegende Beschläge, plane Zylinderringe, eingelassene Schalengriffe und Fräsungen sowie flache Glaseinfassungen wird dieses reduzierte und edle Design perfektioniert und betont eine außergewöhnliche Architektur.

## MODERNES, KANTIGES DESIGN

Das glatte Türblatt und der kantige Rahmen schaffen klare Linien. Sie vervollkommen die geradlinige Architektur und fügen sich perfekt in eine puristische Architektur. Geradlinige Zierelemente oder Glasausschnitte, Stangengriffe sowie wahlweise erhabene oder flache Lisenen unterstützen die klare Optik.

## HARMONIE UND ÄSTHETIK IN PERFEKTION

Die Kombination aus flächigem Türblatt außen und profiliertem Türblatt innen bietet vielfältige Gestaltungsmöglichkeiten. Die klaren Formen werden durch Fräsungen, Glasausschnitte und Zierrahmen unterstrichen. Mit Leistenrahmen, Zierornamenten und Sprossenlösungen lässt sich diese Haustür vielfältig gestalten. Bei AT 200 steht Ihnen außen zusätzlich ein profiliertes Türblatt zur Auswahl. AT 310 ist innen mit einem Verglasungsrahmen ausgeführt (ohne Abb.).

AT 410



AT 400



AT 310



AT 305



AT 200







HT 410



HT 400



Vielfältige  
DESIGNS  
mit ausgereifter  
TECHNIK für Sie  
zur Auswahl.

Werkstoff	Aluminium	Aluminium	Aluminium	Aluminium	Aluminium	Holz/Aluminium	Holz/Aluminium
<b>Wärmedämmung</b> in W/(m²K) 	U <sub>b</sub> bis 0,78	U <sub>b</sub> bis 0,75	U <sub>b</sub> bis 0,81	U <sub>b</sub> bis 0,98	U <sub>b</sub> bis 1,2	U <sub>b</sub> bis 0,58	U <sub>b</sub> bis 0,73
<b>Schallschutz</b> in dB 	bis 36	bis 36	bis 33	bis 39	bis 39	bis 34	bis 34
<b>Sicherheit</b> 	bis RC2	bis RC2	bis RC2	bis RC2	bis RC2	bis RC2	bis RC2
<b>Verriegelung</b> 	Mehrfach-Verriegelung	Mehrfach-Verriegelung	Mehrfach-Verriegelung	Mehrfach-Verriegelung	Mehrfach-Verriegelung	Mehrfach-Verriegelung	Mehrfach-Verriegelung
<b>Profilbautiefe</b> in mm 	93	93	93	93	80	121	85
<b>Dichtungsebenen</b>	3	3	3	3	3	3	3
<b>Bodenschwelle</b>	thermisch getrennt	thermisch getrennt	thermisch getrennt	thermisch getrennt	thermisch getrennt	thermisch getrennt	thermisch getrennt
<b>Isolierung</b>	3-Kammer-Rahmenprofil Schaumisolierkern	3-Kammer-Rahmenprofil Schaumisolierkern	3-Kammer-Rahmenprofil Schaumisolierkern	3-Kammer-Rahmenprofil Isolierglaskern	3-Kammer-Rahmenprofil Schaumisolierkern	Thermoschaum-Isolierung	Thermoschaum-Isolierung
<b>Designstil</b>	studio	home pure home soft ambiente	home pure home soft ambiente	home pure home soft ambiente	home pure home soft ambiente	studio	home pure home soft ambiente



## VOLLFLÄCHIGES TÜRBLATT

SYMMETRISCH. WIRKUNGSVOLL. ZUVERLÄSSIG.

Türen mit einem vollflächigen Türblatt verhindern ungewollte Einblicke in Ihr Zuhause. Mit dezent eingesetzten Fräsungen und Lisenen, aber auch mit geradlinigen oder eingelassenen Griffen, schaffen Sie dennoch einen freundlichen Eingangsbereich. Auf Wunsch können die vollflächigen Haustüren auch mit Seitenteilen kombiniert werden, die farblich mit Rahmen und Türblatt abgestimmt sind.



## MATERIAL NACH IHREN WÜNSCHEN

Egal ob Aluminium-Tür oder Holz/Aluminium-Tür – von außen sehen beide gleich aus. Innen können Sie entscheiden, welches Material Sie vorziehen.

### FARBVIELFALT

Unser umfangreiches  
Farbprogramm finden  
Sie auf S. 92 – 94



#### FA AUSSEN

Farbe: HFM14  
Griff: KGS04  
Bestellnr: 19-002

AT 410 AT 400 AT 310 AT 305 HT 400 HT 410



#### FA INNEN

Aluminiumausführung  
Farbe: M916  
Griff: GD15  
Bestellnr: 19-002



#### FA INNEN

Holz/Aluminiumausführung  
Farbe: EI701 Eiche grau  
Griff: GD15  
Bestellnr: 19-002

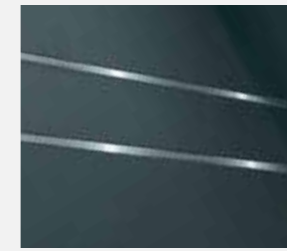

**GLANZPUNKTE**  
Lisenen unterstreichen das schlichte, edle Design der Haustür. Sie erhalten diese wahlweise flächenbündig in Alunox oder erhaben in Edelstahl.



**FO**

Farbe: HFM05  
Griff: RGS01  
Bestellnr: 19-003

AT 410 AT 400 AT 310 HT 400 HT 410



**FJ**

Farbe: HFM14  
Griff: MGSE8  
Ziertelle: Lisenen  
Bestellnr: 19-004

AT 410 AT 400 AT 310 HT 400 HT 410



**FK**

Farbe: HM716  
Griff: SG13  
Ziertelle: Lisenen  
Bestellnr: 19-005

AT 410 AT 400 AT 310 HT 400 HT 410



**FL**

Farbe: Rahmen HM716,  
Flügel HM716, HM735  
Griff: SG13  
Bestellnr: 19-006

AT 410 AT 400 AT 310 HT 400 HT 410

**BETONOPTIK**

Jede Art-Beton Haustür verfügt über eine individuelle Oberfläche – somit gleicht keine Tür der anderen.



**FK**

Farbe: Rahmen RAL9017, Flügel SD03 Art-Beton  
Glas: Satinato weiß  
Griff: SG13  
Zierteile: Lisenen  
Bestellnr: 19-007

AT 410 AT 400 AT 310 HT 400 HT 410



**FM**

Farbe: Rahmen HM704,  
Flügel HM704, M916  
Griff: KGS03  
Bestellnr: 19-008

AT 410 AT 400 AT 310 HT 400 HT 410



**FD**

Farbe: Rahmen HM716,  
Flügel HM716, HM907  
Griff: RGS05  
Bestellnr: 19-009

AT 410 AT 400 AT 310 HT 400 HT 410

**TRENDSETTER**

Unsere Türen in Art-Stone, Art-Steel und Art-Corten sind ein Unikat. Jede Keramikplatte verfügt über eine individuelle Oberfläche. Zusätzlich ist die Keramik-Oberfläche kratzfest und stets makellos. In Kombination mit Lisenen oder Seitenteilen werden sie zum Style-Element eines jeden Hauses.



**FA**

Farbe: Rahmen HM716,  
Flügel SD06 Art-Steel  
Griff: KGS03  
Bestellnr: auf technische Anfrage

AT 410 AT 400 AT 310



**FA**

Farbe: Rahmen HM716,  
Flügel SD07 Art-Stone  
Griff: KGS04  
Bestellnr: auf technische Anfrage

AT 410 AT 400 AT 310

**ERLEBEN SIE DIE TÜR INTERAKTIV**

Schauen Sie sich an, wie die Tür in Ihrem Eingangsbereich aussehen könnte, betrachten Sie diese von allen Seiten und ändern Sie die Oberfläche. Die Internorm AR-App macht's möglich.



Internorm AR-App  
kostenlos im  
Google Play Store  
sowie im Apple  
App Store zum  
Download



**FJ**

Farbe: Rahmen HM716,  
Flügel SD05 Art-Corten  
Griff: KGS04  
Glas: Satinato weiß  
Zierteile: Lisenen  
Bestellnr: auf technische Anfrage

AT 410 AT 400 AT 310



**KLARE LINIEN**  
Einer strukturierten und räumlich geordneten  
Logik zufolge fügen sich Fenster und  
Haustür in den schlichten Bau ein und  
schaffen eine spannende Optik.

Einfamilienhaus (A): Haustür AT 410, Fenster KF 500



## TÜRBLATT MIT GLASAUSSCHNITT

HELL. FREUNDLICH. LICHTDURCHFLUTET.

Türen mit Glasausschnitten bringen Licht in die Innenräume und wirken immer freundlich und einladend. Durch verschieden große und unterschiedlich geformte Glasausschnitte sowie dem Einsatz ausgesuchter Gläser gewähren diese dem Besucher mehr oder weniger Einblicke in Ihr Zuhause. In Kombination mit Seitenteilen, die farblich und auch mit Glas perfekt auf die Haustür abgestimmt sind, wirken Hauseingänge immer großzügig und attraktiv.

## SIE HABEN DIE WAHL

Entscheiden Sie sich zuerst für ein Türmodell und wählen Sie dann, ob Sie lieber eine Aluminium-Tür oder Holz/Aluminium-Tür möchten.

### FARBVIELFALT

Unser umfangreiches  
Farbprogramm finden  
Sie auf S. 92 – 94



#### PE AUSSEN

Farbe: HM716  
Griff: EGS01  
Glas: Satinato weiß  
Bestellnr: 19-010

AT 410 AT 400 AT 310 HT 400 HT 410



#### PE INNEN

Aluminiumausführung  
Farbe: M916  
Griff: GD15  
Bestellnr: 19-010



#### PE INNEN

Holz/Aluminiumausführung  
Farbe: EI701 Eiche grau  
Griff: GD15  
Bestellnr: 19-010



**GJ**

Farbe: Rahmen HF735,  
Flügel HF735, HF716  
Griff: MGSE10  
Glas: Satinato weiß  
Bestellnr: 19-011

AT 410 AT 400 AT 310 HT 400 HT 410



**GD**

Farbe: HFM05  
Griff: KGS04  
Glas: Satinato weiß  
Bestellnr: 19-012

AT 410 AT 400 AT 310 AT 305 HT 400 HT 410



**DG**

Farbe: M916  
Griff: SG17  
Glas: Satinato weiß,  
Alunoxglasfassung  
Bestellnr: 19-013

AT 410 AT 400 AT 310 HT 400 HT 410



**ALUNOXGLASFASSUNG**

Setzen Sie die Schlichtheit und Eleganz Ihrer Hauseingangstür dezent in Szene – mit einer Alunoxglasfassung. Die matte, gebürstete Oberfläche bildet den idealen Rahmen für Ihren Glasausschnitt.



**GG**

Farbe: HF113  
Griff: MGSE10  
Glas: Satinato weiß,  
Alunoxglasfassung  
Bestellnr: 19-014

AT 410 AT 400 AT 310 HT 400 HT 410



**GA**

Farbe: HM716  
Griff: HS42  
Glas: Satinato weiß  
Bestellnr: 19-015

AT 410 AT 400 AT 310 AT 305 HT 400 HT 410

**HOLZOPTIK**

Sie möchten auch an der Außenseite nicht auf Holzoptik verzichten? Dann verwenden Sie doch HDS- oder HDH-Farben mit einer lebhaften Holzstruktur.



**DA**

Farbe: HDS08  
Griff: HS40  
Glas: Satinato weiß  
Bestellnr: 19-016

AT 410 AT 400 AT 310 AT 305 HT 400 HT 410



**MASSIV SCHWEBEND**  
 Der weiße, klar strukturierte Baukörper scheint auf dem steinernen Sockel zu schweben. Die Haustür aus Holz/Aluminium unterstreicht diese architektonische Lösung.  
 Einfamilienhaus (A), Tür: HT 410, Fenster HF 310





**ELEGANTE  
VERBINDUNG**  
Besonders ansprechend  
ist die Kombination aus  
hochglänzenden und matten  
Oberflächen. Das moderne  
Design wird durch Edelstahl-  
Lisenen und einem raffinierten  
Glaseinsatz abgerundet.

**RAHMENLOSER SEITENTEIL**

Besonders geschmackvoll wirkt die Haustür mit  
rahmenlosen Seitenteilen. Diese werden in das  
Mauerwerk eingeputzt und verschwinden nahezu  
vollkommen. Das Isolierglas schließt bündig mit  
dem Türrahmen ab und wirkt dadurch sehr elegant.



**DL**

Farbe: Rahmen HM716, Flügel M916,  
SD04 Hochglanz Schwarz  
Griff: SG16  
Glas: Satinato weiß  
Zierteile: Lisenen  
Bestellnr: 19-017

AT 410 AT 400 AT 310 HT 400 HT 410



**DJ**

Farbe: M916  
Griff: RGS02  
Glas: Satinato weiß  
Bestellnr: 19-018

AT 310



**DB**

Farbe: HM721  
Griff: FS20  
Glas: Satinato weiß  
Bestellnr: 19-019

AT 410 AT 400 AT 310 AT 305



**DD**

Farbe: HM716  
Griff: TEG15  
Glas: Satinato weiß  
Zierteile: Lisenen  
Bestellnr: 19-020

AT 410 AT 400 AT 310 HT 400 HT 410



**PN**

Farbe: Rahmen HM907,  
Flügel HM907, M916  
Griff: EGS06  
Glas: Satinato weiß  
Alunoxglasfassung  
Bestellnr: 19-021

AT 410 AT 400 AT 310 HT 400 HT 410



**PA**

Farbe: HM906  
Griff: HS10  
Glas: Satinato weiß  
Bestellnr: 19-022

AT 410 AT 400 AT 310 AT 305 HT 400 HT 410



**PQ**

Farbe: Rahmen HM721,  
Flügel HM721, HM907  
Griff: SG18  
Glas: Satinato weiß  
Bestellnr: 19-023

AT 410 AT 400 AT 310 HT 400 HT 410



**PR**

Farbe: HM716  
Griff: KGS03  
Glas: Satinato weiß  
Bestellnr: 19-024

AT 410 AT 400 AT 310 HT 400 HT 410



**GJ**

Farbe: M916  
Griff: MGSE10  
Glas: Satinato weiß  
Bestellnr: 19-025

AT 410 AT 400 AT 310 HT 400 HT 410



**DM**

Farbe: Rahmen HFM12,  
Fügel HFM12, M916  
Griff: MGSE6  
Glas: Satinato weiß  
Bestellnr: 19-026

AT 410 AT 400 AT 310 HT 400 HT 410



**GY**

Farbe: HM704  
Griff: HS50  
Glas: Satinato weiß  
Bestellnr: 19-027

AT 305



**PD**

Farbe: HM906  
Griff: MGSE10  
Glas: Satinato weiß  
Bestellnr: 19-028

AT 410 AT 400 AT 310 HT 400 HT 410



**TRADITIONELL NEU**  
Nachhaltiger, ökologischer und  
traditioneller Baustil kombiniert mit  
modernen Fenster- und Türelementen.

Winzerhaus (A): Haustür AT 410 Art-Beton,  
Fenster KF 410



**SOCKEL**

Zum Schutz oder als Gestaltungselement – Internorm-Haustüren erhalten Sie wahlweise mit oder ohne Alunoxsockel.



**DP**

Farbe: RAL5010  
Griff: MGSE6  
Glas: Satinato weiß,  
Alunoxglasfassung  
Bestellnr: 19-029

AT 310 HT 400



**PP**

Farbe: HFM12  
Griff: RGS05  
Glas: Satinato weiß  
Bestellnr: 19-030

AT 410 AT 400 AT 310 AT 305 HT 400 HT 410

**KOMPAKTES DESIGN**

Das Glas des Seitenteils schließt direkt an den Türrahmen an und verbindet sich somit mit der Tür zu einer Einheit. Auf Wunsch lassen sich Rahmen und Türblatt in unterschiedlichen Farben gestalten.



**PJ**

Farbe: HF113  
Griff: MGSE10  
Glas: Satinato weiß  
Bestellnr: 19-031

AT 410 AT 400 AT 310 HT 400 HT 410





**PG**

Farbe: HFM11  
Griff: RGS02  
Glas: Satinato weiß  
Bestellnr: 19-032

AT 410 AT 400 **AT 310** AT 305 HT 400 HT 410



**PM**

Farbe: HF113  
Griff: FS10  
Glas: Satinato weiß  
Bestellnr: 19-033

AT 410 AT 400 **AT 310** AT 305 HT 400 HT 410



**PK**

Farbe: M916  
Griff: RGS03  
Glas: Satinato weiß  
Bestellnr: 19-034

AT 410 **AT 400** AT 310 HT 400 HT 410



**DI**

Farbe: Rahmen HM907, Flügel M916  
Griff: SG13  
Glas: Satinato weiß  
Zierteile: Lisenen  
Bestellnr: 19-035

AT 410 AT 400 **AT 310** HT 400 HT 410



**FRÄSUNGEN**

Der Rillenschliff im Glas  
passt sich genau an  
die gebogene Form der  
Nutfräsung an.



**SG**

Farbe: M916  
Griff: HS30  
Glas: Satinato weiß,  
Alunoxglasfassung  
Bestellnr: 19-036

AT 310



**SA**

Farbe: HFM05  
Griff: HS30  
Glas: MDNL  
Bestellnr: 19-037

AT 310



**SJ**

Farbe: HFM22  
Griff: MGSE6  
Glas: Satinato weiß  
Bestellnr: 19-038

AT 310



**SD**

Farbe: HDS07  
Griff: TEG10  
Glas: Satinato weiß  
Bestellnr: 19-039

AT 310

**GLASRAHMEN**

Speziell für Ihr traditionelles  
Zuhause bieten wir Ihnen  
Türen mit stark profilierten  
Glasrahmen. Diese können  
farblich unabhängig zum  
Türblatt gestaltet werden.



**AM**

Farbe: M916  
Griff: HS10  
Glas: D03  
Bestellnr: 19-040

AT 310



**AJ**

Farbe: HM817  
Griff: VD14  
Glas: D41  
Bestellnr: 19-041

AT 310



**AA**

Farbe: HDS08  
Griff: BS11  
Glas: Satinato weiß  
Bestellnr: 19-042

AT 400 AT 310 HT 400



**AG**

Farbe: Rahmen HF113,  
Flügel HF113, M916  
Griff: HS40  
Glas: Satinato weiß  
Bestellnr: 19-043

AT 400 AT 310 HT 400



TÜRBLATT MIT  
GLASAUSSCHNITT



**AD**  
 Farbe: Rahmen HM605,  
 Flügel M916, HM605  
 Griff: RGS02  
 Glas: Satinato weiß  
 Bestellnr: 19-044

AT 400 AT 310 HT 400



**AH**  
 Farbe: M916  
 Griff: TEG10  
 Glas: Satinato weiß  
 Bestellnr: 19-045

AT 400 AT 310 HT 400



# AT 200 ALUMINIUM-HAUSTÜR EINSTIEGSMODELL

STABIL. PFLEGELEICHT. ABWECHSLUNGSREICH.

Die Aluminium-Haustür **AT 200** kann innen und außen wahlweise mit einem profilierten oder kantigen Türflügel ausgeführt werden. Besten Einbruchschutz gewährleisten der stabile Türflügel sowie eine serienmäßige Mehrfachverriegelung mit Bolzen und Schwenkriegeln.

Die dargestellten Türen zeigen nur eine kleine Bandbreite an Möglichkeiten, wie Ihre Haustür aussehen könnte. Jede AT 200 Haustür können Sie selbstverständlich in den unterschiedlichsten Variationen gestalten. Wählen Sie Farben, Griffe und auch Gläser ganz nach Ihrem Geschmack und passend zu Ihrem Haus aus.



**VA-D7B**

Farbe: M916  
Griff: HS10  
Glas: Satinato weiß  
Bestellnr: 19-046

AT 200



**EC-H1B**

Farbe: M916, Edelstahl  
Griff: CS100  
Glas: Satinato weiß  
Bestellnr: 19-047

AT 200



**SE-F0B**

Farbe: RAL1019  
Griff: EGS05  
Glas: Satinato weiß  
Bestellnr: 19-048

AT 200



**SE-R0B**

Farbe: HFM02,  
Griff: TEG10  
Glas: Linea  
Bestellnr: 19-049

AT 200



**K EC-E1B**

Farbe: RAL5008, Alunox  
Griff: HS10  
Glas: D12/P26  
Bestellnr: 19-050

AT 200



**K LU-G5B**

Farbe: HM735  
Griff: HS10  
Glas: MR5  
Bestellnr: 19-051

AT 200



**VA-A3B**

Farbe: HM716  
Griff: BS42  
Glas: Satinato weiß  
Sprossen: 92 mm  
Bestellnr: 19-052

AT 200



**K SE-E2B**

Farbe: Rahmen M916,  
Flügel M916, HM735  
Griff: HS10  
Glas: Satinato weiß  
Bestellnr: 19-053

AT 200



**STILVERSTÄRKER**

Designgläser mit Rillenschliff, Sandstrahlung, Glaszierleisten oder Farbflächen unterstützen den Stil Ihrer Haustür. In dieser Tür verstärkt die Sandstrahlung z.B. das klassisch, zeitlose Design der Tür.



**EC-A3B**  
Farbe: HM907, Alunox  
Griff: EGS05  
Glas: MR3  
Bestellnr: 19-054

AT 200



**RA-A1B**  
Farbe: DM01  
Griff: CS100  
Glas: D72  
Bestellnr: 19-055

AT 200



**VA-K2B**  
Farbe: HM704  
Griff: TEG14  
Glas: Satinato weiß  
Bestellnr: 19-056

AT 200



**SE-B0B**  
Farbe: HM704  
Griff: GD15  
Glas: MRI  
Bestellnr: 19-057

AT 200



**SE-B3B**  
Farbe: Rahmen HM704,  
Flügel M916, HM704,  
Griff: HS10  
Glas: MR3  
Bestellnr: 19-058

AT 200



**VA-F4B**  
Farbe: RAL5009  
Griff: TEG14  
Glas: D40/P26  
Bestellnr: 19-059

AT 200



**SCHLICHTE ELEGANZ**  
Stilvoller Hauseingang durch neu interpretierte Holzfassaden und moderne Türelemente.  
Einfamilienhaus (HUN), Tür: AT 410, Fenster: HF 310





**K RA-S1B**  
Farbe: HM704  
Griff: HS10  
Glas: Satinato weiß  
Bestellnr: 19-060

AT 200



**K RA-G1B**  
Farbe: M916  
Griff: HS10  
Glas: MRI  
Bestellnr: 19-061

AT 200



**P LU-C5B**  
Farbe: HM906  
Griff: TEG14  
Glas: D67  
Bestellnr: 19-062

AT 200



**K SE-P0B**  
Farbe: HM304  
Griff: HS10  
Glas: MRI  
Bestellnr: 19-063

AT 200



**P SE-E0B**  
Farbe: HXC33  
Griff: GD15  
Glas: MRI  
Bestellnr: 19-064

AT 200



**K LU-B3B**  
Farbe: Rahmen HM716,  
Flügel HM716, M916  
Griff: GD10  
Glas: Satinato weiß  
Bestellnr: 19-065

AT 200



**ET-M5B**

Farbe: HM817  
Griff: TEG14  
Glas: Mastercarré  
Bestellnr: 19-066

AT 200



**AC-E1B**

Farbe: M916  
Griff: BS42  
Glas: D03  
Bestellnr: 19-067

AT 200

**GLASRAHMEN**

Die Farbe des Glasrahmens können Sie unabhängig zum Türblatt wählen – somit stehen Ihnen noch mehr Möglichkeiten bei der individuellen Gestaltung Ihrer Haustür zur Verfügung.



**RA-T1B**

Farbe: Rahmen HM605,  
Flügel HM605, M916  
Griff: TEG13  
Glas: Satinato weiß  
Bestellnr: 19-068

AT 200



**EC-M3B**

Farbe: Rahmen HM704,  
Flügel HM704, Alunox  
Griff: TEG14  
Glas: Satinato weiß  
Bestellnr: 19-069

AT 200



**RA-P1B**

Farbe: HM803  
Griff: TEG15  
Glas: MRI  
Bestellnr: 19-070

AT 200



**LU-C3B**

Farbe: M916  
Griff: TEG10  
Glas: MLAL  
Bestellnr: 19-071

AT 200



**AC-A1B+A1S**

Farbe: HM735  
Griff: TEG14  
Glas: Cathedral  
großgehämmert  
Bestellnr: 19-072

AT 200



**AC-R1B**

Farbe: M916  
Griff: MSB13  
Glas: D09-1  
Bestellnr: 19-073

AT 200



**RA-K1B+K1S**

Farbe: DM02  
Griff: HS10  
Glas: Satinato weiß  
Bestellnr: 19-076

AT 200



**AC-E4B**

Farbe: M916  
Griff: TEG14  
Glas: D04  
Bestellnr: 19-077

AT 200



**AC-Z2B+Z2S**

Farbe: Rahmen HM704,  
Flügel HM735, HM704  
Griff: HS32  
Türklopfer: 84708  
Glas: Cathedral  
großgehämmert  
Bestellnr: 19-074

AT 200



**EL-K1B**

Farbe: HFM04  
Griff: GD15  
Glas: D41  
Bestellnr: 19-075

AT 200



**EL-P1B+P1S**

Farbe: M916  
Griff: TEG15  
Glas: D45 + D46/P05  
Bestellnr: 19-078

AT 200



**EL-C1B**

Farbe: HFM02  
Griff: TEG10  
Glas: D15  
Bestellnr: 19-079

AT 200

**AKZENTE SETZEN**

Weißer Haustüren in Kombination mit Designgläsern wirken besonders klassisch und sind zeitlos elegant. Das Farbfeld unterstreicht den besonderen Charakter der Tür und vermittelt stimmungsvollen Wohnkomfort.



**FI-S1B**

Farbe: HM605  
Griff: HS50  
Glas: Ornament 504  
Bestellnr: 19-080

AT 200



**SPROSSENMODELL**

Farbe: HM817  
Griff: BS42  
Glas: Satinato weiß  
Bestellnr: 19-081

AT 200



**ZIERPANEEL Z20**

Farbe: HXC34  
Griff: BS42  
Glas: Kathedral großgehämmert  
Bestellnr: 19-082

AT 200



**ET-E3B**

Farbe: M916  
Griff: TEG14  
Glas: D30/P07  
Bestellnr: 19-083

AT 200



**PRÄGEND KLASSISCH**  
Klassischer Architekturstil mit hohen, ästhetischen Ansprüchen. Umgesetzt mit hohen Sprossenfenstern und einem traditionellen Eingangsportal.

Einfamilienhaus (A): Haustür AT 200, Fenster HF 300

# INDIVIDUELLE GESTALTUNG

UNZÄHLIGE MÖGLICHKEITEN FÜR EINE TÜR.

Jede Internorm-Hauseingangstür können Sie selbstverständlich in den unterschiedlichsten Variationen gestalten. Wir zeigen Ihnen eine kleine Auswahl, wie Sie Ihre Wunschtür gestalten können.

Nutzen Sie auch unseren **Online-Türendesigner** auf unserer Website, um Ihre ganz persönliche Tür zu erstellen, oder lassen Sie sich von unseren Internorm [1<sup>st</sup>] window partnern beraten.



Online-Türendesigner





## ELEGANTES DESIGN

Ein besonderer Blickfang ist der rahmenlose Seitenteil. Durch ein dreiseitiges Einputzen ins Mauerwerk verschwindet der Rahmen nahezu vollkommen. Das Isolierglas schließt flächenbündig mit dem Türrahmen ab und verleiht dem Eingangsbereich eine moderne Optik.

## EINE TÜR – VIELE MÖGLICHKEITEN

Von schlicht bis luxuriös – die Gestaltung der Haustür ist ganz Ihnen überlassen. Die eher zurückhaltenden Nutfräsungen fügen sich perfekt in das Design der Haustür. Lisenen aus Alunox (flächenbündig) oder Edelstahl (erhaben) schaffen Glanzpunkte. Mit einem Seitenteil aus Glas bringen Sie Licht in Ihre Innenräume.



### FG

Farbe: HM716  
Griff: MGSE10  
Zierteile: Lisenen  
Bestellnr: 19-084

AT 410 AT 400 AT 310 HT 400 HT 410



### FG

Farbe: HM716  
Griff: MGSE10  
Zierteile: Nutfräsung  
Bestellnr: 19-085

AT 410 AT 400 AT 310 HT 400 HT 410



### FG

Farbe: HM716  
Griff: MGSE10  
Glas: Satinato grün  
Zierteile: Lisenen  
Bestellnr: 19-086

AT 410 AT 400 AT 310 HT 400 HT 410

# LISENEN UND NUTFRÄSUNGEN

Schlicht oder mit etwas mehr Glamour – beide Ausführungen versprühen ihren Charme auf ihre Weise. Die eher zurückhaltenden Nutfräsungen fügen sich perfekt in das Design der Haustür. Lisenen aus Alunox (flächenbündig) oder Edelstahl (erhaben) schaffen Glanzpunkte.

**LISENEN**  
Diese sind wahlweise flächenbündig in Alunox oder erhaben in Edelstahl erhältlich.



Nutfräsung

Lisene

**FG**

Farbe: HFM13  
Griff: EGS01  
Bestellnr: 19-087

AT 410 AT 400 AT 310 HT 400 HT 410



**FG**

Farbe: HFM13  
Griff: EGS01  
Bestellnr: 19-088

AT 410 AT 400 AT 310 HT 400 HT 410



2-fach-Nutfräsung

2-fach-Lisene

**FJ**

Farbe: HFM22  
Griff: MGSE10  
Bestellnr: 19-089

AT 410 AT 400 AT 310 HT 400 HT 410



**FJ**

Farbe: HFM22  
Griff: MGSE10  
Bestellnr: 19-090

AT 410 AT 400 AT 310 HT 400 HT 410

# UNZÄHLIGE MÖGLICHKEITEN FÜR EINE TÜR

Anhand eines Türmodells zeigen wir Ihnen eine kleine Bandbreite an Möglichkeiten zur Gestaltung Ihrer Wunschtür. Nutzen Sie auch unseren Online-Türendesigner auf unserer Website, um Ihre ganz persönliche Tür zu erstellen, oder lassen Sie sich von unseren Internorm [1<sup>st</sup>] window partnern beraten.



Online-Türendesigner



## GJ

Farbe: M916  
Griff: MGSE10  
Glas: Satinato weiß  
Bestellnr: 19-025

AT 410 AT 400 AT 310 HT 400 HT 410



Griff: KGS04  
Bestellnr: 19-091



Griff: SG17  
Bestellnr: 19-092



Griff: TEG15  
Bestellnr: 19-093



Farbe: DM03, HM304  
Bestellnr: 19-094



Farbe: M916, HDS04  
Bestellnr: 19-095



Farbe: HM907, HM716  
Bestellnr: 19-096



Glas: Satinato grün  
Bestellnr: 19-097



Glas: Satinato blau  
Bestellnr: 19-098



Glas: Satinato weiß, Alunox  
Bestellnr: 19-099

## GRIFFE

Sie öffnen Türen, liegen gut in der Hand und geben jeder Hauseingangstür ihre individuelle Erscheinung.

Seite 84 – 88

## FARBEN

Hell, dunkel oder doch Holzdekor. Die Auswahl ist groß und Sie werden sicher fündig.

Seite 92 – 94

## GLÄSER

Lichter Eingang, eine freundliche Atmosphäre, da tritt man gerne ein.

Seite 90 – 91

## SCHALENGRIFFE

Sind aufgesetzt und flächenbündig möglich.  
Bei AT310 nur aufgesetzt möglich.



**SG16**  
Schalengriff, 430x100  
Edelstahl  
AT310, AT400, AT410, HT400, HT410



**SG13**  
Schalengriff, 220x125  
Edelstahl  
AT310, AT400, AT410,  
HT400, HT410



**SG17**  
Schalengriff, 110x500  
Edelstahl  
AT310, AT400, AT410  
HT400, HT410  
LED-Beleuchtung  
möglich (Abb. S. 103)



**SG18**  
Schalengriff, 110x1400  
Edelstahl  
AT310, AT400, AT410  
HT400, HT410  
LED-Beleuchtung  
möglich (Abb. S. 103)

## GRIFFPLATTE



**FS10**  
Griffplatte, 100x100  
Edelstahl  
AT200, AT305, AT310, AT400,  
AT410, HT400, HT410

## STANGENGRIFFE

**KGS01A**  
für ekey-Arte  
Kantige Griffstange  
40x1600  
2 Stützen

**KGS05A**  
für ekey-Arte  
Kantige Griffstange  
40x1800  
3 Stützen

Edelstahl  
AT400, AT410,  
HT400, HT410

**KGS01**  
Kantige  
Griffstange  
40x1000  
2 Stützen

**KGS02**  
40x1200  
2 Stützen

**KGS03**  
40x1400  
2 Stützen

**KGS04**  
40x1600  
3 Stützen

**KGS05**  
40x1800  
3 Stützen

**KGS06**  
40x2000  
3 Stützen

Edelstahl  
AT305, AT310,  
AT400, AT410,  
HT400, HT410

**KGS01L**  
(ohne Abb.)  
40x1000  
2 Stützen mit  
integrierter  
LED-Beleuchtung

**KGS03L**  
(ohne Abb.)  
40x1400  
2 Stützen mit  
integrierter  
LED-Beleuchtung

Edelstahl  
AT400, AT410,  
HT400, HT410

**RGS01**  
Runde  
Griffstange  
Höhe 1000  
2 Stützen

**RGS02**  
Höhe 1200  
2 Stützen

**RGS03**  
Höhe 1400  
2 Stützen

**RGS04**  
Höhe 1600  
3 Stützen

**RGS05**  
Höhe 1800  
3 Stützen

**RGS06**  
Höhe 2000  
3 Stützen

Edelstahl  
AT305,  
AT310,  
AT400,  
AT410,  
HT410

**EGS01**  
Griffstange  
Höhe variabel  
Edelstahl  
AT200  
AT305,  
AT310,  
AT400,  
AT410,  
HT400,  
HT410

**EGS02**  
Griffstange  
(ohne Abb.)  
Höhe variabel  
Edelstahl  
AT200,  
AT305,  
AT310,  
AT400,  
AT410

**EGS08**  
Griffstange  
Höhe variabel  
Edelstahl  
AT310,  
AT400,  
AT410,  
HT400,  
HT410

**EGS07**  
Griffstange  
(ohne Abb.)  
Höhe variabel  
Edelstahl  
AT200

**EGS06**  
Griffstange  
Höhe 1130  
Edelstahl  
AT310,  
AT400,  
AT410,  
HT400,  
HT410

**EGS05**  
Griffstange  
(ohne Abb.)  
Höhe 1130  
Edelstahl  
AT200

**MGSE6**  
Griffspange  
40x600

**MGSE8**  
Griffspange  
40x800

**MGSE10**  
Griffspange  
40x1000

Edelstahl  
AT310,  
AT400,  
AT410,  
HT400,  
HT410

**CS100**  
Griffstange  
Höhe 1000

Edelstahl  
AT200

Für jede Türserie gibt es je nach Designstil  
eine anspruchsvolle Auswahl an Griffen.

Bitte beachten Sie, dass nicht jeder Griff für  
jede Türserie möglich ist.

Die Griffe sind in der Größe nicht proportional  
zueinander und nicht in allen Materialvarianten  
abgebildet.

Die Abmaße sind in mm, Breite x Höhe bzw. Ø  
angegeben.

## STOSS- UND BÜGELGRIFFE

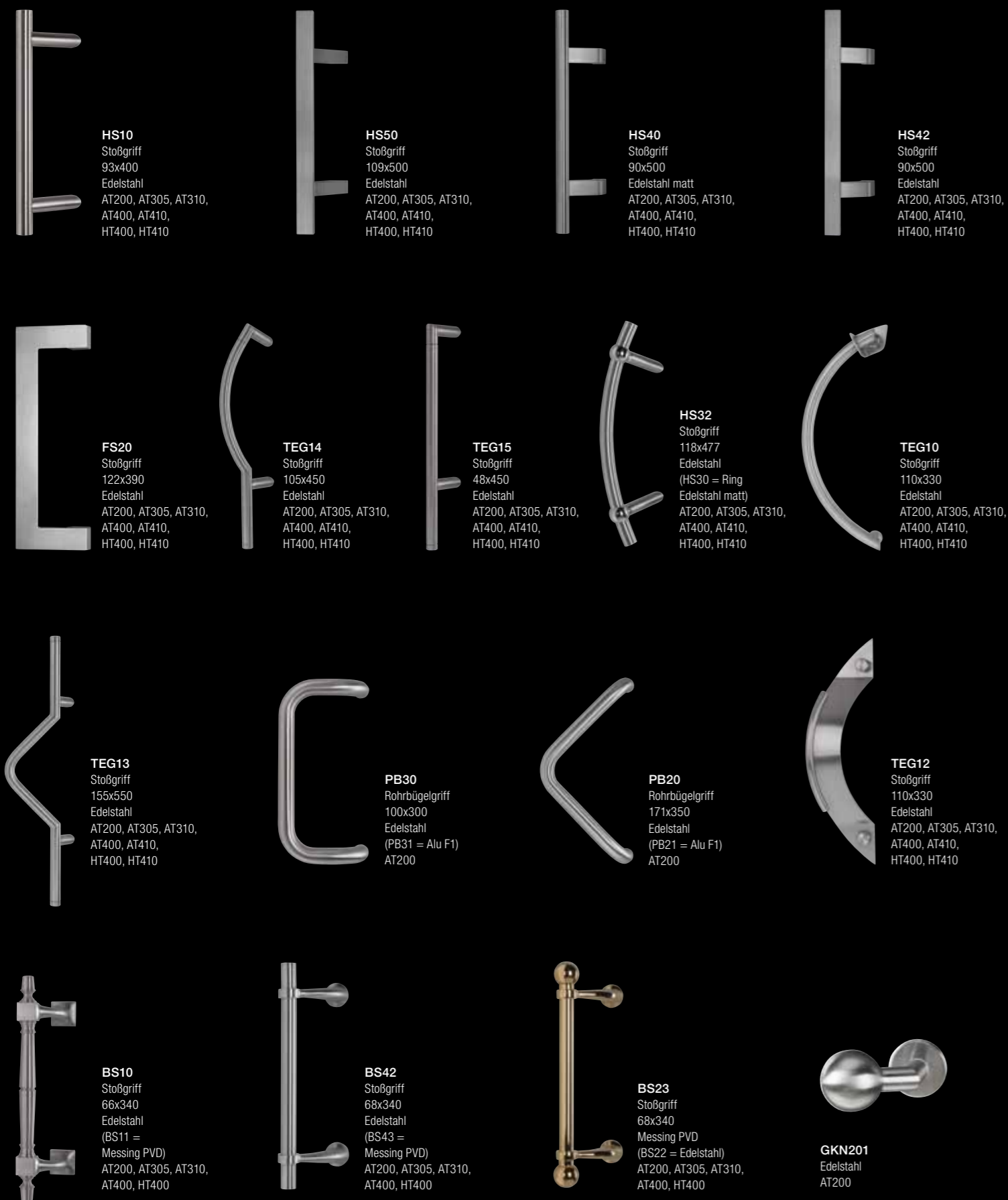

## DRÜCKER

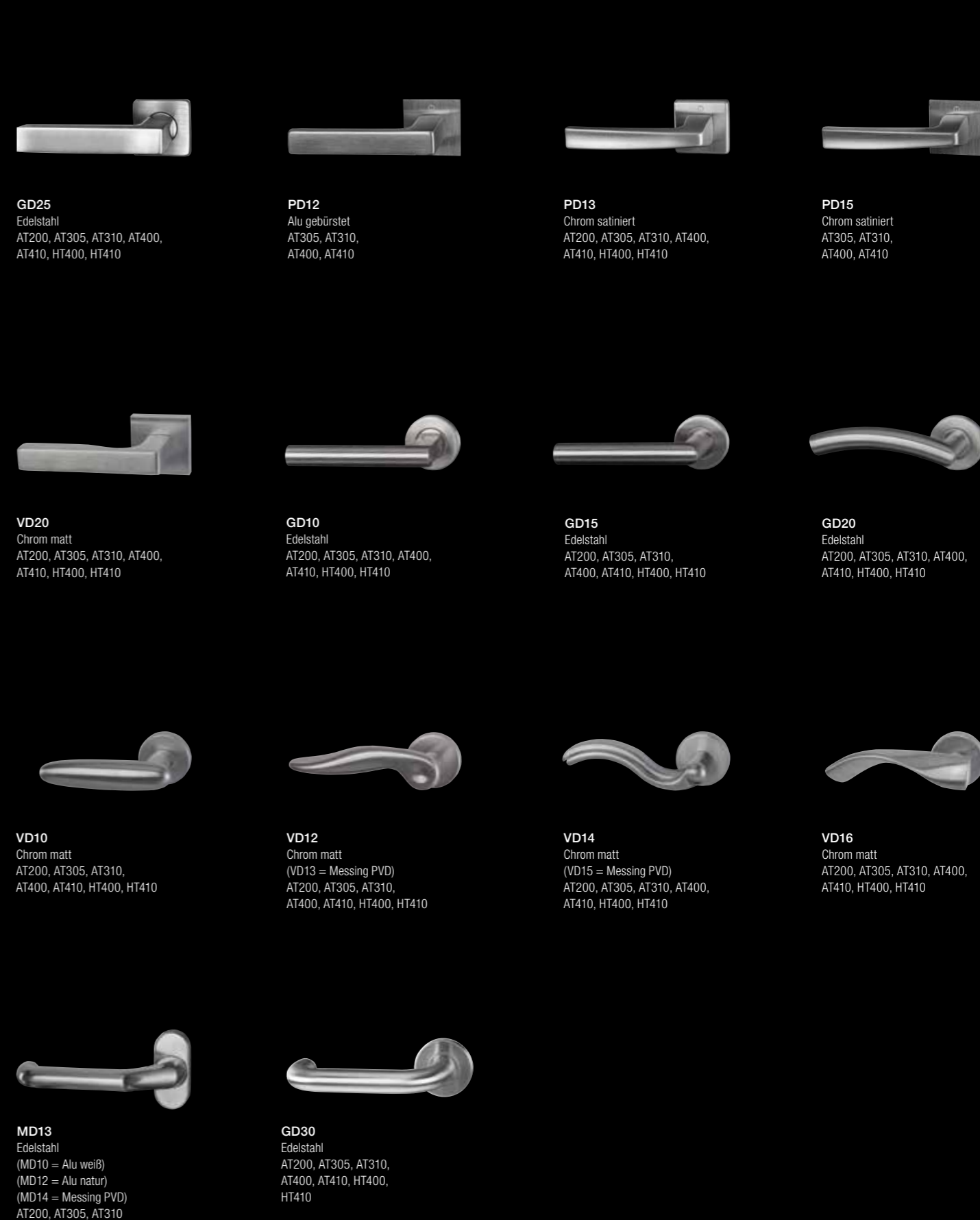

## SCHILDGARNITUREN

Ausschließlich für AT 200

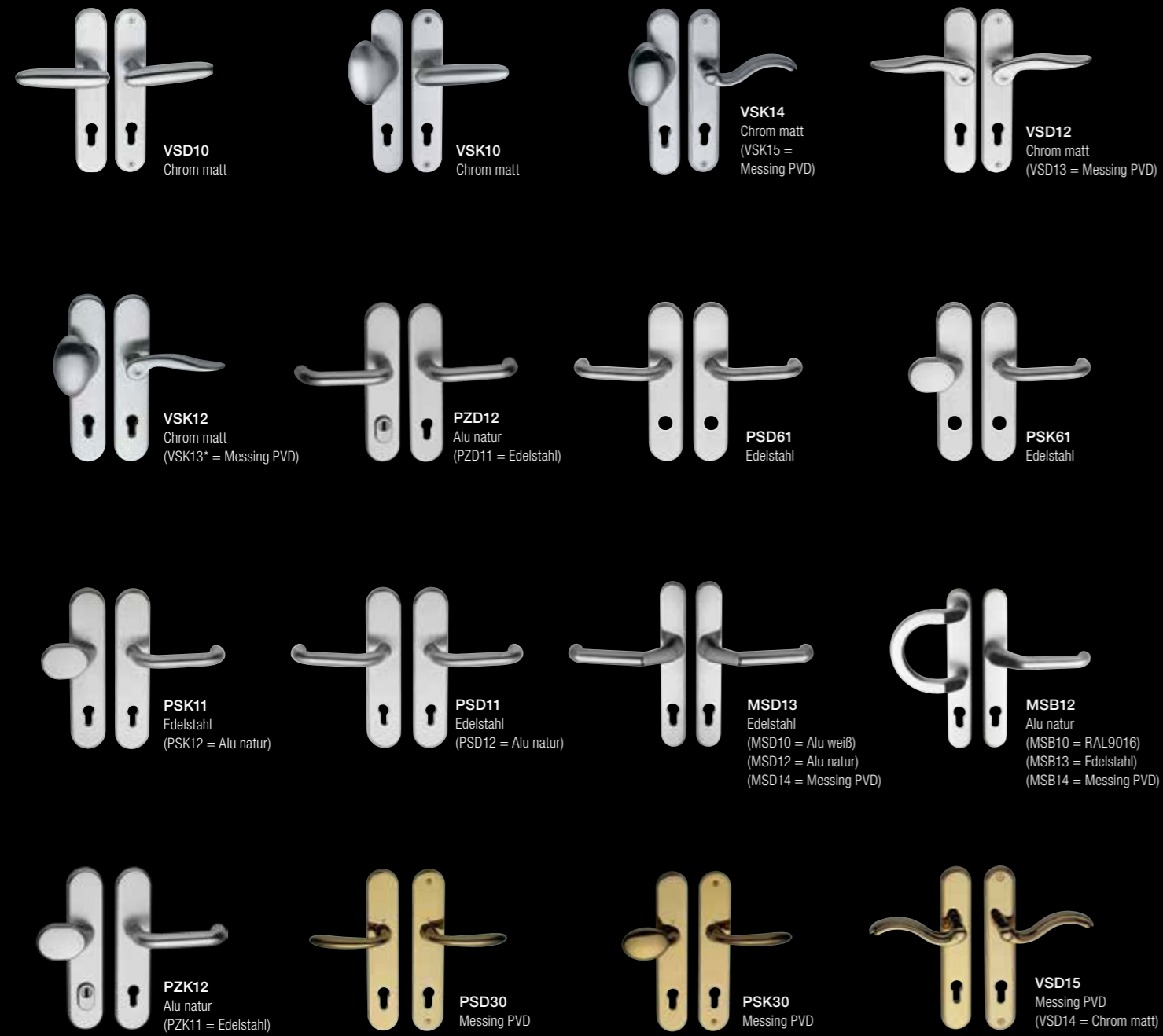

## GRIFFZUBEHÖR

Ausschließlich für AT 200



## SPEZIALGLÄSER

Passend zu den jeweiligen Türserien in den unterschiedlichen Designstilen gibt es eine attraktive Auswahl an Gläsern.

Variable Glasausschnitte sind auf Anfrage und nach technischer Überprüfung möglich.

Bitte beachten Sie, dass nicht jedes Glas in jeder Türserie möglich ist. Aufgrund druck- und fertigungstechnischer Gegebenheiten können Farb- und Strukturabweichungen zwischen den Darstellungen und den Original-Produkten auftreten.

Ihr Internorm [1\*] window partner zeigt Ihnen gerne die Original-Farbmuster.



## DESIGNGLÄSER

Für die Gestaltung von Designgläsern werden verschiedene Techniken wie Rillenschliff, Sandstrahlung, Glaszierleiste oder Farbflächen verwendet.

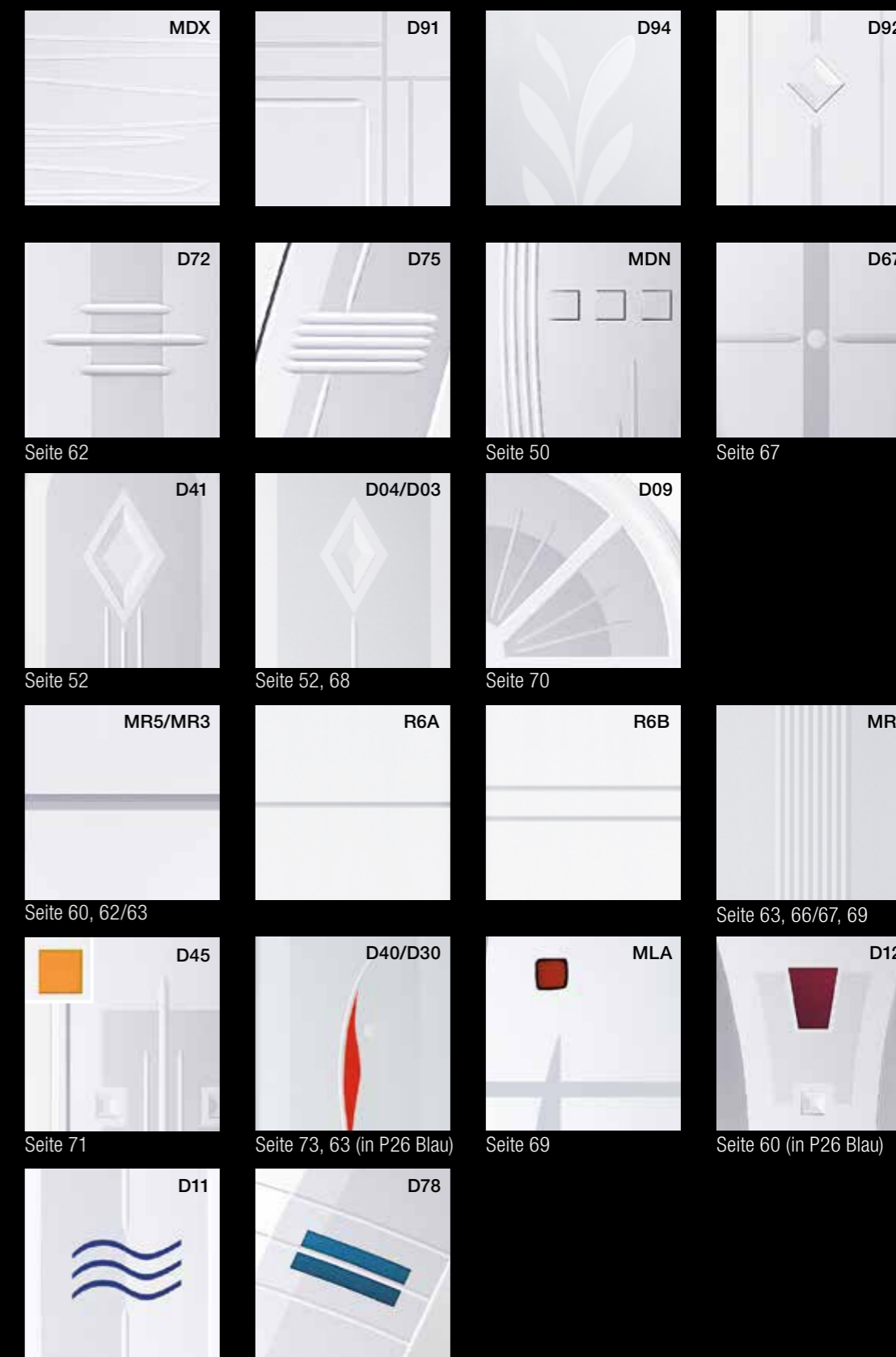

# AUSSEN- UND INNENFARBEN

Bitte beachten Sie, dass nicht jede Farbe für jede Tür bzw. Rahmen oder Türblatt möglich ist.

Aufgrund druck- und fertigungstechnischer Gegebenheiten können Farb- und Strukturabweichungen zwischen den Darstellungen und den Original-Produkten auftreten.

Ihr Internorm [1<sup>er</sup>] window partner berät Sie gerne und zeigt Ihnen die Original-Farbmuster.

\* Hochwitterungsbeständig, außer M916 (Fassadenqualität).

\*\* Intensive Farboptik, jedoch Farbtoleranzen möglich.

\*\*\* Nur für Türserie AT 200 erhältlich. Die HDH-Farben weisen eine lebendige Holzoptik durch handwerklich gefertigte Strukturbeschichtungen auf, jedoch sind Farbtoleranzen möglich.

\*\*\*\* Für Oberflächenausführungen HM (hochwitterungsbeständige Standardfarbe), HF (hochwitterungsbeständige Feinstruktur), HFM (hochwitterungsbeständige Feinstruktur Metallic), und HDH (hochwitterungsbeständige Holzdekor-Farbe) wird eine spezielle hochwitterungsbeständige Pulverbeschichtung verwendet.

## STANDARDFARBEN\*



## hirest-COLOURS\*\*\*\*



## METALLICDEKOR-FARBEN

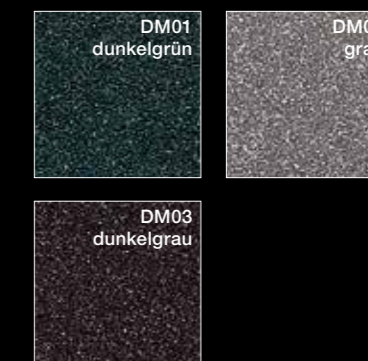

## EDELSTAHL-FARBEN



## SONDERFARBEN

Eine Vielzahl an Gestaltungsmöglichkeiten bietet das Internorm RAL-Farbprogramm.

## NEU: DURAxal-FARBEN



## HDS-FARBEN\*\*

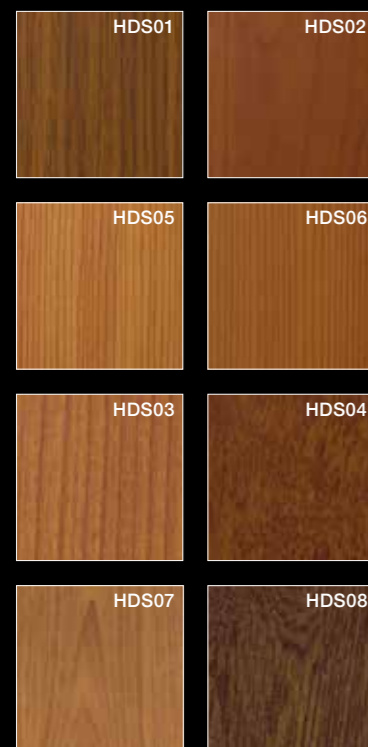

## HOLZDEKOR-FARBEN\*\*\*

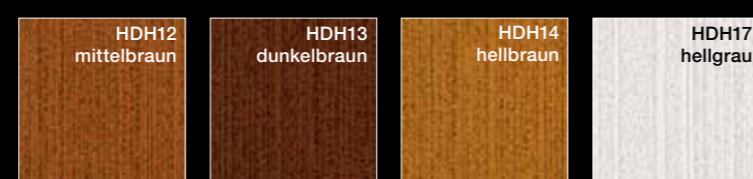

## AUSSENFARBEN

### SD-FARBEN

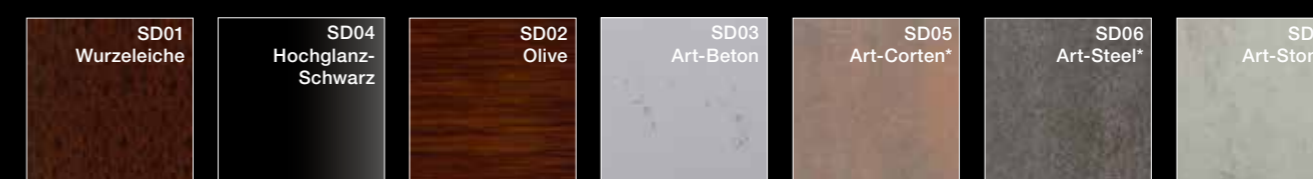

\*auf technische Anfrage



# INNENFARBEN

## HOLZ-STANDARDFARBEN

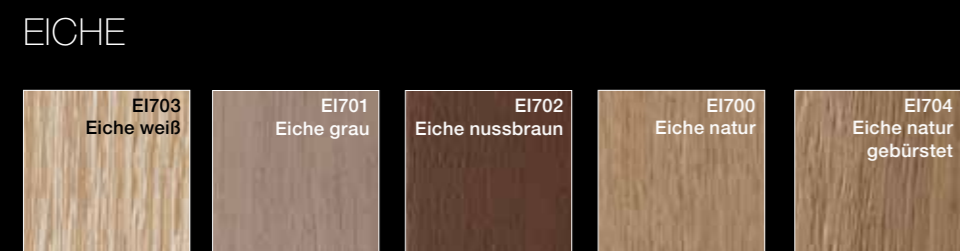



### NATUR PUR

Eiche liegt im Trend und verleiht jedem Raum einen natürlichen Charakter. Auch in Eingangsbereichen ist diese Holzart sehr beliebt. Eine Kombination aus weißen Wänden, Eichenböden, Haustür und großen Fixverglasungen aus Eichenholz schaffen eine freundliche, helle und moderne Atmosphäre.

## DIE KUNST DER KOMBINIERBARKEIT

**Die neuen Holzarten von Internorm bieten Ihnen neue Möglichkeiten in Farbe und Struktur.**

Durch die richtige Zusammenstellung von Möbeln, Böden oder auch Wandverkleidungen aus Holz erzielen Sie verschiedenste Effekte beim Wohnen – elegant, klassisch traditionell oder auch modern. Fenster und Haustüren spielen bei der Gestaltung Ihrer Innenräume nun keine Nebenrolle mehr. Denn mit den neuen Holzoberflächen und –farben unserer Produkte machen wir es Ihnen leicht, Ihre persönliche und stimmige Wohnwelt umzusetzen.



### STABIL, INDIVIDUELL UND LANGLEBIG

Der Auswahl an Hölzern und Farben sind keine Grenzen mehr gesetzt: Auch für den Türenbau untypische Hölzer können nun sowohl bei Holz/Aluminium-Türen als auch bei Holz/Aluminium-Fenstern verwendet werden.

## BEHAGLICHE HOLZoberFLÄCHEN

Jahrhundertlang wurden Türen ausschließlich aus Holz gefertigt – jede ein handwerkliches Einzelstück, genau angepasst an den Einbauort und die Funktion. Mit unseren Holz/Aluminium-Haustüren verbinden wir diese lange Tradition mit moderner Lebensqualität. Denn die Aluminium-Schale an der Außenseite schützt das Holz nicht nur vor Verwitterung, es bietet auch viele Möglichkeiten in der Gestaltung. Die Wärme, Behaglichkeit und Natürlichkeit von Holz bleibt auf der Innenseite erhalten und schafft eine ausgeglichene, warme Atmosphäre.

### FACETTENREICH

Neben Fichte und Lärche bieten wir Ihnen auch für den Türenbau untypische Holzarten wie Eiche, Esche und Nuss an. Diese können Sie in vielen Farben gestalten.



AUSSEN

#### DA

Farbe: M916  
Griff: SG16  
Glas: Satinato weiß  
Bestellnr: 19-100

AT 410 AT 400 AT 310 HT 400 HT 410



INNEN

#### DA

Farbe: E1704  
Griff: GD15  
Glas: Satinato weiß  
Bestellnr: 19-100



AUSSEN

#### DL

Farbe: M916, SD04 Hochglanz Schwarz  
Griff: SG16  
Glas: Satinato weiß  
Zierteile: Lisenen  
Bestellnr: 19-101

AT 410 AT 400 AT 310 HT 400 HT 410



INNEN

#### DL

Farbe: ES800  
Griff: GD15  
Glas: Satinato weiß  
Bestellnr: 19-101

# Aluminium VS Holz

Die richtige Eingangstür für Ihr Traumhaus

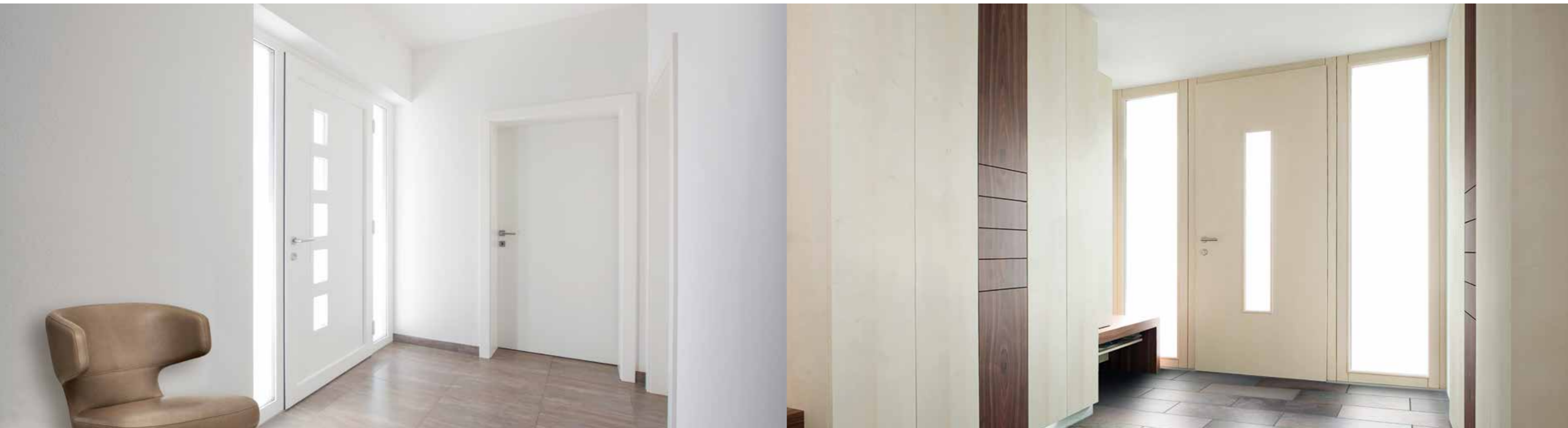

## ALUMINIUM-HAUSTÜREN

EIN BESONDERER BESTANDTEIL UNSERES ZUHAUSES.

Hauseingangstüren – durch sie verlassen und betreten wir das Haus, hier heißen wir unsere Gäste willkommen. Bereits der Eingangsbereich vermittelt erste Eindrücke und verrät so manches über die Bewohner eines Hauses.

Mit modernster Technik aus einem optimalen Grundstoff gefertigt sind Aluminium-Haustüren nicht nur äußerst **pflegeleicht und langlebig**, durch die Vielzahl an Möglichkeiten in Gestaltung und Farbgebung entsprechen sie auch immer perfekt Ihren individuellen Wünschen.

## HOLZ/ALUMINIUM-HAUSTÜREN

VERMITTELN WÄRME UND BEHAGLICHKEIT.

Holz sorgt für ein unverwechselbares Erscheinungsbild und trägt wesentlich zu einer angenehmen Atmosphäre bei. Gerade im Eingangsbereich sind diese Eigenschaften wichtig und machen das Eintreten für Gäste einladend.

Mit dem Werkstoffverbund Holz/Thermoschaum/Aluminium bekommt die Haustür aber auch noch einen weiteren entscheidenden Pluspunkt: sie ist niedrigenergie- und passivhaustauglich. Selbstverständlich stammen **alle verwendeten Hölzer aus nachhaltiger Forstwirtschaft**.



## BELEUCHTETER SCHALENGRIFF

Der LED-Schalengriff von Internorm wird optional flächenbündig in die Hauseingangstür eingebaut.

## LICHTAKZENTE SETZEN

**Ein heller, freundlich gestalteter Eingangsbereich heißt Besucher wie auch Bewohner gleichermaßen willkommen.**

Akzentuiert gesetzte Lichtpunkte verleihen dem Hauseingang zusätzlich einen ganz besonderen Charme. Mit einer LED-Beleuchtung im Schalengriff, in der Griffstange oder im Schwellenbereich lassen sich direkt an der Hauseingangstür gezielt Lichtpunkte setzen.

Die LED-Beleuchtung von Internorm kann in unser Haustüren-Sortiment eingebaut werden und lässt sich mit einem Dämmerungsschalter ausstatten. Das Licht schaltet sich dann bei Einbruch der Dunkelheit automatisch ein. Auch eine Anbindung an einen Bewegungsmelder ist möglich.



## BELEUCHTETES TÜRBLATT

Die LED-Beleuchtung wird direkt im Schwellenbereich der Hauseingangstür eingebaut und bietet so einen gut ausgeleuchteten Eingangsbereich.



### EINFACH, ABER RAFFINIERT

Spiegeltüren sind ein optischer Hingucker und mausern sich immer mehr zum Designobjekt. Eingefasst im Türblatt oder gut verklebt ist auch für sicheren Halt gesorgt.

## SPIEGLEIN, SPIEGLEIN

**Ein letzter Check im Spiegel bevor das Haus verlassen wird – noch schnell die Haare zurechtmachen, den Sitz der Kleidung überprüfen ...**

Mit der Spiegeltür von Internorm brauchen Sie dafür nicht extra ins Bad oder in die Ankleide zu laufen. Denn der großflächige Spiegel ist direkt an der Innenseite der Hauseingangstür angebracht.

Passend zur Farbe Ihrer Aluminium-Haustür oder des Innenraumes kann der Spiegel in drei unterschiedlichen Farben gestaltet werden und wird nahezu flächenbündig direkt im Türblatt montiert.

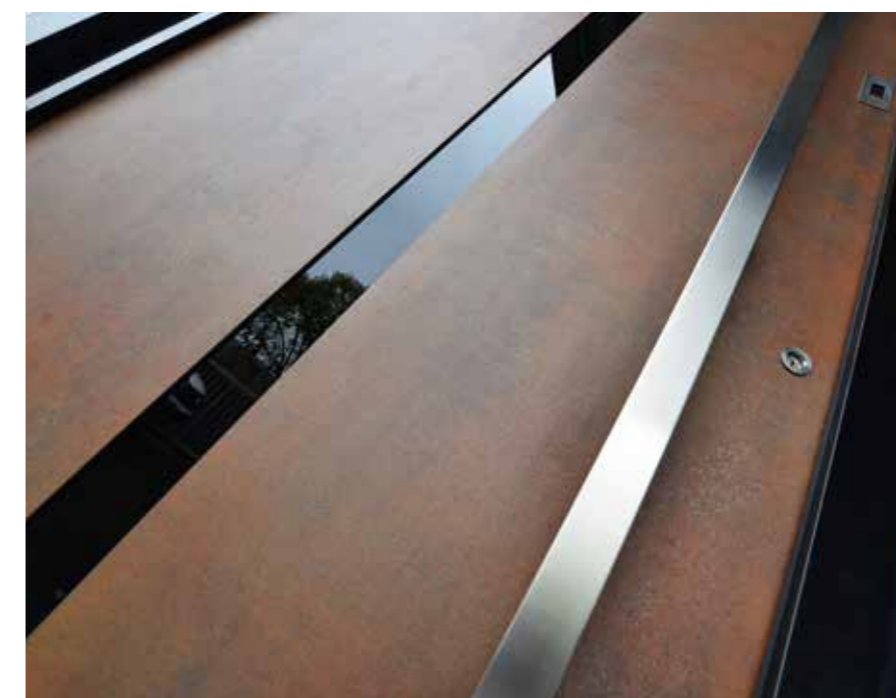

### SONDERMODELLE

Auf Wunsch fertigen wir gerne Aluminium-Türen nach Ihren individuellen Vorstellungen, wie z.B. eine Haustür in Rost-Optik. Jede Tür ist ein Unikat, denn die Struktur wird mechanisch auf die Keramik-Oberfläche aufgetragen. Zusätzlich ist sie kratzfest und somit stets makellos.

# SICHERHEIT

MIT SICHERHEIT SICHER.

Um sich in seinen eigenen vier Wänden geborgen und wohl zu fühlen, ist ein optimaler Schutz vor Einbrechern sowie maximale Sicherheit für Kinder Grundvoraussetzung. Einen großen Beitrag zum Gefühl der Geborgenheit leisten die Haustüren. Mit ausgereiften und bewährten Sicherheitsverriegelungen sowie zusätzlicher Sicherheitsausstattung schützen Sie Ihre Familie wirkungsvoll und machen es Einbrechern schwer ins Haus zu gelangen.

## IHR FINGER IST DER SCHLÜSSEL

Kein lästiges Schlüsselsuchen mehr, dank Fingerscanner oder Keypad. Diese intelligenten Systeme werden bei Internorm am Türblatt aufgesetzt bzw. flächenbündig im Türblatt oder im Griff integriert.

**JETZT NEU**  
Türgriff mit eingebautem Fingerscanner!



### FINGERSCANNER

Der integrierte Fingerscanner löst herkömmliche Schlüssel konkurrenzlos komfortabel ab. Die Steuereinheit ist platzsparend und sicher im Türblatt untergebracht. Schlüssel, Karten oder Codes werden nicht mehr vergessen, verloren oder gestohlen.

**Einfach.** Mit nur einem „Fingerstreich“ öffnen Sie die Tür. Sie speichern Ihre Berechtigten selbst – ohne Techniker oder PC.

**Komfortabel.** Ihr Schlüssel ist immer „zur Hand“. Die intelligente Software lernt bei jeder Benutzung mit und erkennt das Wachstum von Kinderfingern oder Veränderungen der Benutzergewohnheiten.

**Sicher.** Ihr einzigartiger Fingerabdruck ist sicherer als ein Schlüssel, der entwendet oder verloren werden kann. Manipulationen des Systems von außen sind unmöglich. Eine unberechtigte Weitergabe ist ausgeschlossen.

**Scanner generell mit Bluetooth (BT)**-Schnittstelle und optional auch mit Transponder. Die Programmierung und Verwaltung des Fingerscanners erfolgt über Smartphone oder Tablet. Die Bluetooth-Verbindung ist durch einen 6-stelligen Kopplungscode gesichert. Geeignet für Apple- und Android-Handys oder Tablets.



### KEYPAD

Das ekey home integra keypad wird direkt in den Türflügel oder die Wand neben der Tür eingebaut. Lediglich das ultraflache Dekorelement ist sichtbar.

Das System ist kompatibel mit sämtlichen E-Öffnern und Motorschlössern. Ein Kabel transportiert das verschlüsselte Öffnungssignal zu einem elektronischen Relais. Das Relais schickt den Öffnungsimpuls an das Motorschloss. Von außen ist das System somit nicht manipulierbar.

Die Öffnung erfolgt durch Eintippen eines frei wählbaren vier- bis zehnstelligen Codes. Ein sechsstelliger Code ist sehr sicher und leicht zu merken. Über die berührungsempfindliche Touchscreen-Oberfläche kann sogar ein Muster eingelesen werden, wie man es von diversen Handys kennt.

Bis zu 99 Codes können einprogrammiert werden. So kann jeder Benutzer einen eigenen Zugangscod erhalten. Damit kann z.B. der Code des Reinigungspersonals jederzeit gelöscht und durch einen neuen ersetzt werden.

### SICHER MIT WINKHAUS-ZYLINDER

Sie erhalten eine Vielzahl an Zusatzkomponenten, wie etwa Hochsicherheitszylinder, Türsperre, Meldeleuchten u.v.m. Weitere Informationen dazu erhalten Sie bei Ihrem Internorm [1st] window partner.



Symbolfotos

Der **Standardzylinder** verfügt über einen Abtast- und Aufbohrschutz und zwei Stahlstifte. Er ist beidseitig sperrbar, d.h. auch wenn an einer Türseite der Schlüssel steckt, kann von der anderen Seite auf- bzw. zugesperrt werden.



Der **Hochsicherheitszylinder** mit dreidimensionaler, patentierter Abtast- und Aufbohrschutz sowie Zieh- und Abreiß-Sicherung. Die große, spezielle Schlüsselform ermöglicht leichtes Sperren und verhindert Verbiegen und Abbrechen des Schlüssels. Er ist beidseitig sperrbar. Der symmetrische Wendeschlüssel kann sehr leicht in den Zylinder eingeführt werden.

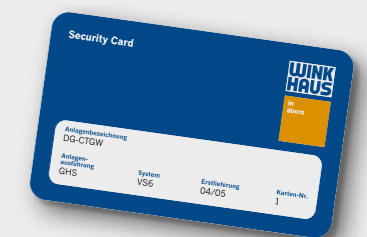

Zu jedem Hochsicherheitszylinder gibt es eine persönliche **Sicherungskarte**. Sie dient als wichtiger Legitimationsnachweis für die Nachbestellung von Zylinder oder Schlüssel.

### EIN PLUS AN SICHERHEIT



Die **Türsperre TSH** dient als Öffnungsbegrenzung. Sie wird außen über das Hauptschloss betätigt (kein Zylinder außen). Die Betätigung innen erfolgt über einen Drehknopf.



Beim **elektrischen Türöffner/ETOE** (Normalfunktion) ist die Tür nur während der Kontakgabe (Taste gedrückt) zu öffnen (kein Dauerkontakt).

### ALLES IM BLICK



Der **Türspion** ist verchromt oder in Messing erhältlich.



## EINBRUCHSICHER

Selbstverständlich legen wir großen Wert auf den Einbau von erprobten Sicherheitsverriegelungen. Unsere einbruchsicheren Türen sind dank der hochwertigen Verriegelungssysteme vom renommierten Hersteller KfV bis RC2 geprüft und sorgen somit für einen hervorragenden Einbruchschutz.



MV

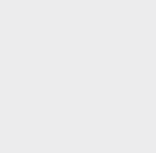

### SERIENMÄSSIGE SICHERHEIT

#### Mechanisch: MV

Standardmäßig sind Internorm-Hauseingangstüren bereits mit einer mechanischen Mehrfachverriegelung ausgestattet.

#### Serienmäßige Sicherheit

- Mehrfachverriegelung = 5fach-Schutz durch einen Hauptriegel, 2 Stahlbolzen und 2 Schwenkriegel.
- 3 massive Türbänder sorgen für hohe Stabilität.
- Erhöhter Einbruchschutz bereits mit dem Standardzylinder (Bohr- und Abtastschutz).

#### Serienmäßiger Komfort

- Softlockfalle sorgt für leichtgängige Betätigung sowie einen sanften Anschlag und ist außerdem wartungsfrei (kein Ölen).
- Dreidimensional verstellbare Türbänder ermöglichen ein noch gezielteres und exakteres Einstellen der Hauseingangstür – bei eingehängtem Türflügel.
- Beidseitig sperrbare Zylinder – auch bei einseitig steckendem Schlüssel immer sperrbar.

### DAS PLUS AN SICHERHEIT

#### Automatisch: MV-AM

Erweiterte Sicherheit durch automatische Mehrfachverriegelung mit Hauptriegel, 2 Auslösebolzen und 2 Schwenkriegel.

- Tür verriegelt mechanisch automatisch – Auslösebolzen und Schwenkriegel fahren federkraftbetätigt aus.
- Kein Zusperrn mittels Schlüssel erforderlich.

#### Halbmotorisch: EE

Komfort und Sicherheit durch halbmotorische Mehrfachverriegelung mit Hauptriegel, 2 Auslösebolzen und 2 Schwenkriegel.

- Tür verriegelt mechanisch automatisch – Auslösebolzen und Schwenkriegel fahren federkraftbetätigt aus.
- Kein Zusperrn bzw. Aufsperrn (Entriegelung über E-Antrieb) mittels Schlüssel erforderlich, von innen entriegelt die Tür durch Betätigen des Drückers, schaltbare Kindersicherung blockiert den Drücker, kombinierbar mit allen Zutrittskontrollen.

#### Vollmotorisch: EV-E, EV-C

Komfort der Extraklasse durch vollmotorische Mehrfachverriegelung mit Hauptriegel, 2 Stahlbolzen und 2 Schwenkriegel.

- Tür verriegelt automatisch – Stahlbolzen, Schwenkriegel und Hauptriegel fahren automatisch aus.
- Kein Zusperrn bzw. Aufsperrn mittels Schlüssel erforderlich (Ver- und Entriegelung über E-Antrieb). Von innen entriegelt die Tür entweder durch Betätigen des Drückers (EV-C) bzw. eines elektrischen Tasters (EV-E). Von außen entriegelt die Tür über Zutrittskontrollen (z.B. Fingerscan, etc.).

**KFV**



**LICHTDURCHFLUTET**  
 Maximalen Lichteinfall und weitläufige Aussicht genießen, das waren die Anforderungen an die Planer. Der Eingangsbereich wurde farblich an das Weiß/Grau-Konzept angepasst. Ein Schalengriff sowie ein im Türblatt integrierter Fingerscan unterstreichen die schlichte Eleganz des Hauseingangs.

Einfamilienhaus (A), Haustür: AT 410, Fenster: KF 500





## TIPP

**Gerade im Anschlussbereich zum Mauerwerk kann es zu starken Wärmeverlusten kommen.**

Die Praxis zeigt, dass sich gerade in diesem Bereich Tauwasser und Schimmelpilze bilden können. Legen Sie daher Wert auf den richtigen Baukörperanschluss – dieser hängt von einer einwandfreien Montage ab. Lassen Sie Ihre Türen nur von geschultem Personal wie etwa Ihrem **Internorm [1<sup>st</sup>]** window partner einbauen.

Er garantiert Ihnen den Einbau nach dem Stand der Technik und somit die Einhaltung der Normen, Vorschriften und die Berücksichtigung der bauphysikalischen Grundsätze, die bei der Montage erforderlich sind.

## EINBAU UND MONTAGE

### DIE BESTEN PRODUKTE – NUR SO GUT WIE IHRE MONTAGE

Die fachgerechte Montage von Türen ist Voraussetzung für die einwandfreie Funktion und dauerhafte Gebrauchstauglichkeit. Auch Wärmeschutz und Dichtheit spielen im Hausbau bzw. in der Sanierung eine große Rolle.

#### **Eine fachgerechte Montage garantiert Ihnen:**

Schutz vor Eindringen von Regen und Wind von außen nach innen. Eine ausgezeichnete Wärme- und Schalldämmung. Keine Tauwasserbildung in der Fuge zwischen Fenster und Mauerwerk. Die dauerhafte Funktion und Gebrauchstauglichkeit.

#### **Worauf müssen Sie bei der Montage Acht geben?**

Raumlufttemperatur, Raumluftfeuchte: Die Verbindung zur Mauer (Bauanschlussfuge) muss von innen rundum, dauerhaft und luftundurchlässig geschlossen werden. Dies verhindert, dass die feuchte, warme

Raumluft in die Fuge eindringt, abkühlt und sich Tauwasser und Schimmelpilz bilden.

#### **Wärmedämmung, Schalldämmung:**

Die mittlere Ebene der Bauanschlussfuge ist vollständig mit Dämmstoff auszufüllen. Diese Ebene übernimmt den Wärme- und Schallschutz, nicht aber die Funktion der Wind- oder Feuchtigkeitsabdichtung.

#### **Außenlufttemperatur, Regen, Wind etc.:**

Die Verbindung zum Mauerwerk muss von außen rundum dauerhaft winddicht und schlagregendicht sein. Sollte Feuchtigkeit von innen eindringen, so muss diese nach außen über die Abdichtung entweichen können (diffusionsoffen).

#### **Eigengewicht:**

Die Lastabtragung erfolgt über Tragklötze, die Befestigung erfolgt über Rahmendübel oder Maueranker (Nägels entsprechen nicht dem Stand der Technik). Die Befestigungsabstände sind abhängig vom Rahmenmaterial.

#### **Bewegungen der Rahmenkonstruktion /des Bauwerks:**

Verformungen durch Windbeanspruchung und Gebrauchslasten (dagegenlehnen) und temperaturbedingte Längenänderungen sind durch mechanische Befestigung und Distanzklötze aufzufangen. Vom Bauwerk konstruktionsbedingte Durchbiegungen (speziell bei großen Öffnungen) sind planerisch zu lösen – die Elemente dürfen keine Belastung aus der Konstruktion erfahren.

## TÜREN BESTIMMEN DEN CHARAKTER IHRES HAUSES MASSGEBLICH

Denn gerade der Eingangsbereich vermittelt erste Eindrücke und verrät so manches über die Bewohner. Machen Sie sich daher im Vorfeld Gedanken über die Ausführung Ihrer Hauseingangstür.

**Worauf Sie im Detail achten sollten, finden Sie in der folgenden Checkliste.**



### Gründe für den Türenkauf

- Neubau  Sanierung

### Um welches Objekt handelt es sich?

- Ein- oder Mehrfamilienhaus  Niedrigenergiehaus  
 Passivhaus

### Auswahl des Rahmenwerkstoffes

- Holz/Aluminium  Aluminium

### Gestaltungsmöglichkeiten der Türen

- Design  Fixteile  
 Oberlichte  Gläser  
 Griffe  Verriegelung/Einbruchschutz  
 Farben (alle RAL-Farben, Holz- &, Metallic-dekor-, Edelstahl-Farben, Holzfarben etc.)

### Öffnungsarten

- Drehtür innenöffnend  Drehtür außenöffnend

### Wärmeschutz

- Passivhausgeeigneter Wärmeschutz  $U_w \sim 0,8 \text{ W/m}^2\text{K}$   
 Niedrigenergiehausgeeigneter Wärmeschutz  $U_w = 0,8 \text{ bis } 1,0 \text{ W/m}^2\text{K}$   
 Erhöhter Wärmeschutz  $U_w = 1,0 \text{ bis } 1,2 \text{ W/m}^2\text{K}$   
 Standardausführung  $U_w = 1,2 \text{ bis } 1,3 \text{ W/m}^2\text{K}$

### Montage der Türen

- Qualifizierte Montage nach den Regeln der Technik (z.B. ÖNORM, RAL etc.)  
 Montageplanung nach den Regeln der Technik – gemeinsam mit dem Internorm [1<sup>st</sup>] window partner

### Wartung und Pflege

- Wartungsvertrag mit qualifiziertem Internorm [1<sup>st</sup>] window partner  
 Wartung durch Eigenleistung  
 Beachtung der Internorm-Fibel/Pflege, Wartung und Garantien

### Türen-Offerte: Beachten Sie beim Vergleich immer

- Türenmaße  Verglasung  
 Verriegelung  Bautiefe  
 Zubehör  Oberflächenausführung  
 Anzahl der Dichtungen  Design-Ausführung  
 Gütezeichen  Wärme- und Schalldämmwerte (lt. Prüfzeugnis)

### Garantie-Leistungen

- Auf Oberflächen  Auf Verglasung  
 Auf Funktion  Beständigkeit des Türenherstellers als Garant  
 Markenprodukt als Sicherheit  Auf Profile (Verfärbung, Rissbildung, Anlaufen der Isoliergläser)

### Welche Dienstleistungen erwarte ich mir?

- Abmessen der Tür  Detailliertes, transparentes Offert mit Grafik  
 Montage  Wartung  
 Sonstiges

### Zu beachten

- Regionale Bauvorschriften  Förderungen  
 Lieferzeiten  Einhaltung von allfälligen Gestaltungsvorgaben

### Preis-/Leistungsverhältnis in Bezug auf persönliche Ansprüche

- Verarbeitungsqualität  Einbruchschutz  
 Unkomplizierte Wartung und Pflege  Kostengünstige Wartung und Pflege  
 Schnelle Amortisation der Investition  Jahrzehntelanger Werterhalt  
 Umfangreiche Garantien und Langlebigkeit  
 Maximale Energieeffizienz – optimale Wärmedämmung – geringe Heizkosten  
 Klimaschutz: geringe CO<sub>2</sub>-Emission durch hohe Wärmedämmung

# NEBENEINGANGSTÜREN

Nebeneingangstüren dienen als Abschluss von nicht bewohnten, unbeheizten Räumen (z.B. Garage, Kellerlagerräume etc.). Aktuelle Statistiken zeigen, dass Einbrecher meist über Nebeneingänge in das Haus gelangen. Umso wichtiger ist es daher, eine entsprechende Sicherheitsausstattung zu berücksichtigen – Internorm bietet auf Wunsch verschiedene Sicherheitssysteme an.

Nebeneingangstüren gibt es in den Werkstoffen Holz/Aluminium, Aluminium und Kunststoff und bieten ein breites Spektrum an individuellen Gestaltungsmöglichkeiten.



## HOLZ/ALUMINIUM



**HF 210**



**HF 210**



**HF 310**



**HF 310**

## ALUMINIUM



**AT 150** Paneelmodell  
Farbe: HM704  
Drücker: MSD13  
Bestellnr.: 19-102



**AT 150** Sprossenmodell  
Farbe: M916  
Drücker: MSD13  
Glas: Kathedral großgehämmert  
Bestellnr.: 19-103



**AT 150** Glaspaneelmodell  
Farbe: HM716  
Drücker: MSD13  
Glas: Satinato weiß  
Bestellnr.: 19-104



**AT 150** Glaspaneelmodell  
Farbe: HM735  
Drücker: MSD13  
Glas: Kathedral großgehämmert  
Bestellnr.: 19-105

## KUNSTSTOFF



**KF 410**



**KF 405**



**KF 310**



**KF 310**



**3. GENERATION** (v.l.n.r.)  
 Mag. Christian Klinger, BSc  
 Mag. Anette Klinger  
 DI (FH) Stephan Kubinger, MBA

## EUROPAS FENSTERMARKE NR. 1

WIR SIND EIN STARKES  
 FAMILIENUNTERNEHMEN!

**Seit 88 Jahren ist Internorm ein Familienunternehmen und hat sich von einer Ein-Mann-Schlosserei zur größten international tätigen Fenstermarke entwickelt.**

Mehr als 25 Millionen Fenster- und Türeneinheiten – zu 100 % Made in Austria – haben unsere drei Produktionswerke in Traun, Sarleinsbach und Lannach bisher verlassen. Von der Geburtsstunde des Kunststoff-Fensters über die Produktion von Holz/Alu-Fenstern bis zu den heutigen High-Tech- und High-Design-Innovationen setzt unser Familienunternehmen europaweit Maßstäbe. Eine kontinuierliche technische Weiterentwicklung und stetig neue Innovationen machen uns zum Vorreiter in der Branche.

Unsere 1.850 Mitarbeiter europaweit sind Spezialisten, die mit viel Leidenschaft, Erfindergeist und Liebe zum Detail agieren. Gemeinsam mit mehr als 1.300 Vertriebspartnern in 21 Ländern garantieren wir Ihnen perfekte Produktqualität mit hoher Dienstleistungskompetenz.

**Alles spricht für Internorm**



**SARLEINSBACH/OBERÖSTERREICH**  
Kunststoff-Fenster- und Isolierglas-Produktion, Extrusion

**TRAUN/OBERÖSTERREICH**  
Internorm/IFN-Zentrale, Kunststoff-Fenster-, Isolierglas- und Aluminium-Produktion, Türenproduktion

**LANNACH/STEIERMARK**  
Holz/Aluminium-Produktion

# WIR BIETEN IHNEN

RICHTUNGSWEISENDE PRODUKTE  
FÜR ANSPRUCHSVOLLE KUNDEN.

## INDIVIDUELLE TÜREN

Jede Tür ist ein Unikat, denn jede Internorm-Tür wird nach Ihren individuellen Vorstellungen und genau nach Maß in unserem hochmodernen Werk in Oberösterreich gefertigt. Wir erzeugen für Sie Aluminium- oder Holz/Aluminium-Türen mit flächenbündigem, kantigem, profiliertem oder abgerundetem Türflügel-Design.

Mit einer großen Auswahl an Farben, Gläsern und Griffen bieten wir Ihnen nahezu unbegrenzte Gestaltungsmöglichkeiten. **Ganz nach Ihren Wünschen!**

## INNOVATIVE TECHNOLOGIEN

Unsere firmeneigene Forschungsabteilung entwickelt permanent neue Produkte und Technologien, um Ihnen noch mehr Komfort und Sicherheit bieten zu können. In unseren Produktionswerken in Österreich setzen wir diese Entwicklungen mit Hilfe modernster Technik um.

## AUSGEZEICHNETE QUALITÄT

Hervorragende Wärmedämmwerte und perfekte Sicherheit sind bei Internorm-Türen selbstverständlich. Die hohe Zahl an nationalen sowie internationalen Auszeichnungen

und Zertifikaten bezeugen unsere führende Rolle in der Entwicklung und Herstellung modernster Fenster und Türen. Wir sind überzeugt von unseren Produkten und unserer Leistung. Deshalb geben wir Garantien, die über das marktübliche Maß hinaus gehen.

## PERFEKTE KOMBINIERBARKEIT

Internorm-Hauseingangstüren können perfekt mit allen anderen Produkten aus dem Internorm-Sortiment kombiniert werden. Gleiche Oberflächenstrukturen, Farben und Gläser ermöglichen Ihnen eine Durchgängigkeit in der Gestaltung Ihres Hauses.

## KOMPETENTE BERATUNG

Wir sind erst zufrieden, wenn Sie es sind! Daher haben wir ein einzigartiges Kundenbetreuungsprogramm entwickelt – das Customer Care Programm – mit dem wir Ihnen eine zuverlässige Beratung und Betreuung garantieren. Unsere mehr als 1.300 Vertriebspartner in 21 Ländern bürgen für diesen Anspruch. Sie gehen auf Ihre individuellen Wünsche ein, beraten Sie professionell, erheben die erforderlichen Originalmaße bei Ihnen zu Hause und stellen Ihnen ein übersichtliches Angebot.

## FACHGERECHTER EINBAU

Zertifizierte Montage-Spezialisten unserer Vertriebspartner garantieren Ihnen einen sauberen und fachgerechten Einbau nach den geltenden Normen. Nach der Montage überprüfen sie mit Ihnen gemeinsam alle montierten Produkte auf volle Funktionsfähigkeit und geben Ihnen wertvolle Tipps zur Wartung und Pflege.

# [1<sup>st</sup>] WINDOW PARTNER

98 % KUNDENZUFRIEDENHEIT BESTÄTIGEN  
KOMPETENTE BERATUNG UND BETREUUNG.

Die Beratung beim Kauf neuer Fenster und Türen ist Vertrauenssache. Schließlich handelt es sich um eine Investition, die Sie lange begleiten soll.

Deshalb setzt Internorm auf perfekte Qualifizierung der Internorm-Partner. Sie bieten Ihnen eine Rundum-Betreuung, die von einer professionellen Beratung über saubere Montage bis zum perfekten After-Sales-Service reicht. Denn Internorm möchte Sie nicht nur zufrieden stellen, sondern begeistern.

## [1<sup>st</sup>] window partner als Leistungsmarke

Zertifizierte Internorm-Partnerbetriebe müssen zehn definierte Customer Care Standards erfüllen. Diese werden durch Zufriedenheitsmessungen bei unseren Kunden durch eine externe Prüfstelle laufend überprüft und weiter verbessert.

[1<sup>st</sup>] window partner Gold und Plus Level zeichnen sich durch die besonders enge Zusammenarbeit mit Internorm in Hinblick auf das Markenversprechen aus.

## DIE 10 CUSTOMER CARE STANDARDS

**1** Wir sorgen dafür, dass Sie uns bequem erreichen können und dass wir einen für Sie günstigen Gesprächstermin vereinbaren.

**2** Sie erhalten in unserem Schauraum einen guten Überblick über die Produkte in angenehmer Atmosphäre.

**3** Wir nehmen Sie als Kunden ernst, sind immer freundlich und zuvorkommend und gehen auf Ihre individuellen Bedürfnisse ein.

**4** Die kompetente Beratung über sämtliche Produkte und Dienstleistungen erleichtert Ihnen die Entscheidung. Darüber hinaus bieten wir Ihnen nützliches Zubehör an.

**5** Das Angebot wird termingerecht übermittelt und entspricht exakt den Vereinbarungen im Beratungsgespräch.

**6** Das Angebot wird übersichtlich gestaltet und gemeinsam mit Ihnen durchgearbeitet, um allfällige Fragen zu beantworten.

**7** Die bestellten Produkte werden zum vereinbarten Zeitpunkt vollständig und in einwandfreiem Zustand geliefert und fachgerecht eingebaut.

**8** Alle Arbeiten werden auf schonende Weise, sauber und ordentlich durch ein zuverlässiges und kompetentes Montageteam durchgeführt.

**9** Wir kontaktieren Sie innerhalb eines angemessenen Zeitraums nach der Montage, um uns zu vergewissern, dass Sie begeistert sind.

**10** Wir reagieren umgehend und hilfreich auf Ihre Fragen und Anliegen.



# GARANTIEN

MIT GARANTIE HABEN SIE LANGE FREUDE  
AN IHREN INTERNORM-TÜREN.

Als die führende und größte international tätige Fenstermarke Europas blickt Internorm auf 87 Jahre Erfahrung in richtungsweisenden Fenster- und Türösungen von außergewöhnlicher Zuverlässigkeit und Langlebigkeit zurück. Das können wir Ihnen garantieren.

## Garantie

**10**  
JAHRE

- Auf Wetterechtheit gegen unnatürliche Farbveränderung und gegen Rissbildung von Oberflächen weißer Fenster- und Türprofile aus Kunststoff, ausgenommen Gehrungsrisse.
- Auf Wetterechtheit gegen unnatürliche Farbveränderung und gegen Rissbildung von Oberflächen raumseitig folienbeschichteter Fenster- und Türprofile aus Kunststoff, ausgenommen Gehrungsrisse.
- Auf Wetterechtheit gegen unnatürliche Farbveränderung und gegen Rissbildung von Oberflächen eloxierter oder pulverbeschichteter Fenster- und Türprofile aus Aluminium.
- Gegen Anlaufen zwischen den Scheiben bei Isoliergläsern.
- Auf die Funktion des Werkstoffverbundes Holz, Thermoschaum und Aluprofilen bei allen Internorm Holz/Alu-Fenstersystemen unter Einhaltung der Internorm-Montage- und Wartungsrichtlinien.
- Auf die Funktion der Verklebung und Abdichtung von Isolierglasscheiben mit den Fensterprofilen bei allen Internorm Holz/Alu-Fenstersystemen unter Einhaltung der Internorm-Montage- und Wartungsrichtlinien.
- Auf die Verklebung der Klebesprossen.

## Garantie

**5**  
JAHRE

- Bei PVD-beschichteten Haustür-Griffen gegen Korrosion, wenn keine mechanischen Beschädigungen vorhanden sind.
- Auf Wetterechtheit gegen unnatürliche Farbveränderung und gegen Rissbildung bei der Oberfläche von Türfüllungen. Für Veränderungen des Erscheinungsbildes der Oberfläche infolge Verschmutzung besteht keine Garantie.

## Garantie

**3**  
JAHRE

- Auf Wetterechtheit gegen unnatürliche Farbveränderung und gegen Rissbildung von Oberflächen bei Rollladenprofilen aus Kunststoff.
- Auf Wetterechtheit gegen unnatürliche Farbveränderung und gegen Rissbildung von Oberflächen eloxierter oder pulverbeschichteter Rollladen- und Jalousienprofile aus Aluminium.
- Auf die Funktion des Fenster- bzw. Türbeschlages unter Einhaltung der Internorm-Montage- und Wartungsrichtlinien.

## Sicherstellung

**30**  
JAHRE

Außerdem gewährt Internorm die Sicherstellung, dass Internorm-Produkte durch unsere Fachleute wiederholt so instand gesetzt werden können (Originalteile nicht verpflichtend), dass deren volle Funktionsfähigkeit während eines Zeitraumes von 30 Jahren gegeben ist bzw. erhalten bleibt. Dies jedoch unter der Voraussetzung, dass die Rahmenkonstruktion (= Rahmen und Flügel) keine Schäden aufweist. Die 30-jährige Frist beginnt mit dem Produktionsdatum. Ausgenommen sind elektronische Bauteile. Diese zur Erhaltung der Funktionsfähigkeit notwendigen Leistungen bzw. benötigten Materialien, Arbeitszeiten etc. werden nach den jeweils aktuellen Kostensätzen in Rechnung gestellt.

## Garantien/Auszug:

Den vollen Wortlaut unserer Garantie-Bestimmungen, die genauen Garantie-Voraussetzungen und was Sie im Garantiefall tun müssen, entnehmen Sie bitte der Internorm-Fibel/Pflege, Wartung und Garantien. Sie erhalten diese Fibel mit Anlieferung Ihrer Internorm-Produkte. Darüber hinaus ist sie bei jedem Internorm [1<sup>st</sup>] window partner erhältlich.



# NATIONALE UND INTERNATIONALE ZERTIFIKATE BESTÄTIGEN DIE HOHE QUALITÄT UNSERER PRODUKTE.

Unser Know-how gibt Ihnen die Sicherheit, die beste Leistung für Ihr Geld zu bekommen. Modernste Produktionsanlagen und strengste Qualitätskontrollen sichern Ihnen eine Qualität, die europaweit richtungweisende Maßstäbe setzt. Das beweisen die Gütesiegel unabhängiger Prüfinstitute in ganz Europa.



Österreichisches  
Staatswappen



Austria-Gütezeichen



CE-Kennzeichnung



TÜV



Institut für Fenstertechnik  
Rosenheim



Plus X Award  
(KF 500)



RAL-Gütezeichen



Bundesministerium für  
Verkehr, Innovation und  
Technologie



Technische Universität  
Graz



Minergie®-Zertifikat



Österreichische  
Gesellschaft für  
Umweltsimulation



Zertifikat für nachhaltige  
Waldbewirtschaftung

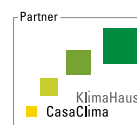

KlimaHaus-Zertifikat



Klimabündnis-  
Gemeinde Traun



Energy Globe  
(Projekt Schliesthaus)



VinylPlus Zertifikat



EnergieGenie 2016  
(HF 410)



Fensterplattform

## IMPRESSUM

**Herausgeber:** Internorm International GmbH, Ganglgutstraße 131, A-4050 Traun

**Fotos:** Studio Hoflehner, A-4600 Wels | studio46, A-4863 Seewalchen am Attersee  
Internorm International GmbH, A-4050 Traun

**Gestaltung und Litho:** Internorm International GmbH, A-4050 Traun

**Druck:** sandlerprint&packaging, Johann Sandler GesmbH & Co KG, Druckereiweg 1, A-3671 Marbach an der Donau

Technische Änderungen, Satz- und Druckfehler vorbehalten.

Die Internorm International GmbH ist ARA-Lizenzpartner: Unsere Lizenznummer lautet 4477.

**Alles spricht für Internorm**

## VERTRIEBS- NIEDERLASSUNGEN

### **Internorm Fenster GmbH**

A-1230 Wien · Vorarlberger Allee 27  
Tel.: +43 (1) 605 72-0 · Fax: +43 (1) 605 72-2125  
E-Mail: [wien@internorm.com](mailto:wien@internorm.com)

A-4061 Pasching · Kremstal Straße 5  
Tel.: +43 (7229) 770-2440 · Fax: +43 (7229) 770-2433  
E-Mail: [linz@internorm.com](mailto:linz@internorm.com)

A-6020 Innsbruck · Bleichenweg 14  
Tel.: +43 (512) 36 10 48-0 · Fax: +43 (512) 36 10 48-2625  
E-Mail: [innsbruck@internorm.com](mailto:innsbruck@internorm.com)

A-8502 Lannach · Industriestr. 2  
Tel.: +43 (3136) 825 00-0 · Fax: +43 (3136) 825 00-2829  
E-Mail: [lannach@internorm.com](mailto:lannach@internorm.com)

**Internorm-Fenster-Telefon zum  
Gratis-Tarif (gültig für A und D):  
00800/11 111 111**

**[www.internorm.com](http://www.internorm.com)**

